

AMTLICHE MITTEILUNG

# aktuell

**Laab im Walde**

Bericht Bürgermeister

Service & Wartung

Bürgerbeteiligung

Veranstaltungen

Termine

**Gemeinde Laab im Walde**

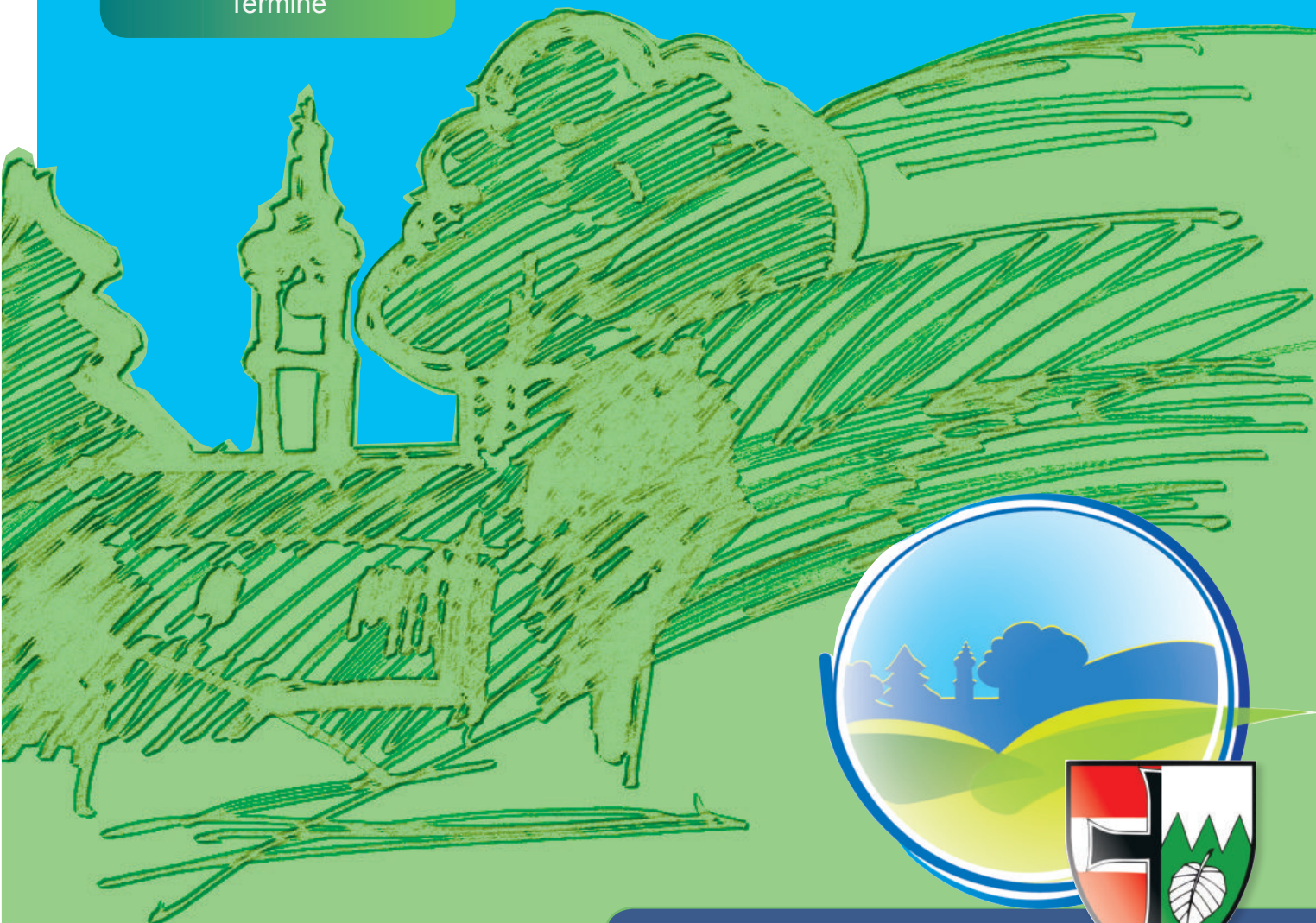

**Frühjahr 2016**



# Vorwort

## Zweite Laaber Gemeindezeitschrift!

Das Gemeindeleben steht im Mittelpunkt dieser Ausgabe.

Umfassende Informationen sollen in Zukunft Inhalt unserer Zeitung sein. Es liegt uns sehr daran, jede Mitbürgerin und jeden Mitbürger zu informieren und in laufende und neue Projekte einzubeziehen.

Viel Arbeit und Engagement stecken in diesen Seiten. Vom Foto bis zum Design wurde alles von unserem Redaktionsteam gestaltet und verfasst. Ein wesentlicher Teil der Kosten konnte mit Werbeeinschaltungen finanziert werden.

Viel Spaß beim Lesen!

Impressum: Medieninhaber, Herausgeber:

Gemeinde Laab im Walde, Schulgasse 2, 2381 Laab im Walde; [gemeinde@laab-walde.gv.at](mailto:gemeinde@laab-walde.gv.at), +43 (2239) 2206

Design und Redaktion: Natascha Limpel, Ingrid Putze; [natascha.limpel@laab-walde.gv.at](mailto:natascha.limpel@laab-walde.gv.at)

Fotos: Miteinander für Laab (sofern nicht anders gekennzeichnet)

Ihr Bürgermeister

Peter Klar





# Inhalt

## 04 Bericht des Bürgermeisters

Aktuelles aus der Gemeindepolitik

## 20 Service & Wartung

Herkunft, Qualitätssicherung, Zukunftspläne

## 26 Der Gemeindewald

Über den Gemeindewald unserer Gemeinde.

## 28 Mitmach-Gemeinde

Aktiv am Gemeindeleben teilhaben. Wo man sich aktiv beteiligen kann.

## 32 Informationen & Service

Sprengeldispens, Wahlen und weitere Informationen

## 44 Bürgerbefragung

Überblick über die Fragebogenaktion

## 46 Aktuelle Arbeitsgruppen

Teildarstellung der laufenden Projekte

## 48 Veranstaltungen

aktuelle Informationen zu bevorstehenden Veranstaltungen

## 68 Werbung & Infos

Einschaltungen, Tipps und Information



## Bericht des Bürgermeisters

Aus der Gemeinde für die BürgerInnen

### Verwaltung 2.0

Auch eine Gemeinde muss sich der Zeit anpassen. Der vernetzte Haushalt, besser bekannt als das „Internet der Dinge“, hat bereits Einzug in unsere Wohnzimmer gehalten. Im vergangenen Jahr hat auch die Gemeinde Laab im Walde einiges unternommen, um sich weiter zu entwickeln. So wurde, unter anderem, der elektronische Akt (ELAK) eingeführt. Hierbei handelt es sich um ein sogenanntes „papierloses Büro“. Alle eingehenden Schriftstücke werden digitalisiert und im Aktenmanagementsystem gespeichert. Dadurch stehen allen Mitarbeiterinnen und Mitarbeitern die Akten jederzeit zur Verfügung. Musste man früher zahlreiche Ordner durchsuchen, gibt es heute eine eigene Suchfunktion, um die richtigen Dokumente zu finden. Belege und Rechnungen liegen nun ebenfalls in digitaler Form vor.

Im Zuge dieser Umstellung wurde auch ein Bürgeranliegenmanagement (BAM) eingeführt. Ebenso wurden in diesem Jahr die neue k5 Finanzbuchhaltung und das k5 Verfahren in Betrieb genommen. Das neue k5 Finanz löst die bisherige K.I.M.-Buchhaltung ab, während das k5 Verfahren die Abwicklung von Bauverfahren erleichtert. Neben einem deutlich verbesserten Berichtswesen bringt das neue k5 Betriebssystem mit seinen zahlreichen Funktionen eine Arbeitserleichterung.



Bild: ELAK Schulung und Workflowtest, Alexander Aschauer, Sabine Pscheidl, Brigitte Klar, Thomas Stagl, Gerhard Schuster und Johann Plank.

Mit der Einführung des elektronischen Aktes wurde auch ein Workflow, also Arbeitsabläufe, erarbeitet. Dieser Workflow regelt, wie ein Dokument, Bürgeranliegen, Vertrag oder auch eine Rechnung verarbeitet wird.

Viele Stunden, Tage und Wochen wurden investiert um Ihnen künftig ein besseres Service zu bieten.

So wurde auch eine neue Behördenmailadresse der Gemeinde eingerichtet:

**[gemeinde@laab-walde.gv.at](mailto:gemeinde@laab-walde.gv.at)**

Auch die neuen, persönlichen Mailadressen der Mitarbeiterinnen und Mitarbeiter nehmen Rücksicht auf die steigende Anzahl der Emailanfragen.

Eine weitere Serviceleistung für Sie bietet die Handysignatur. Seit Sommer 2015 ist die Gemeinde

Laab im Walde offizielle Registrierungsstelle für Handysignaturen. Die „Unterschrift im Internet“ erleichtert die Online-Behördenwege, wie finanz-online oder auch andere Services, und kann zu den Öffnungszeiten des Gemeindeamtes eingerichtet werden. Mit diesen und weiteren Maßnahmen wollen wir in Zukunft ein schnelleres und besseres Miteinander bieten. So soll auch in diesem Jahr die Homepage überarbeitet werden.

**mehr Service bieten...**  
**„näher zum Bürger-**  
**schneller zur Sache“**







## ELAK Rechnungswesen

Alle Rechnungen werden in den ELAK eingelezen, beschlagwortet und einem Sachbearbeiter zugewiesen. Dieser überprüft die sachliche Richtigkeit und bestätigt diese per Klick. Ist die sachliche Richtigkeit gegeben, erfolgt ein Freigabeprozess unter Einhaltung eines Vier-Augen-Prinzipes. So werden Beträge über € 10.000,- immer durch mehrere Personen zur Zahlung angewiesen. Dieser neue mit zahlreichen Kontrollfunktionen geregelte Ablauf dient der einfacheren Kontrolle und Sicherheit bei Zahlungen.

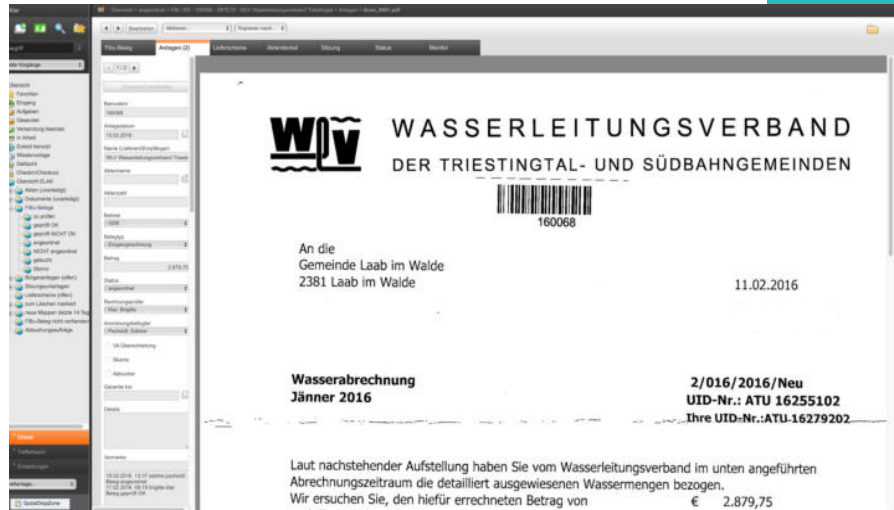

## ELAK Dokumente

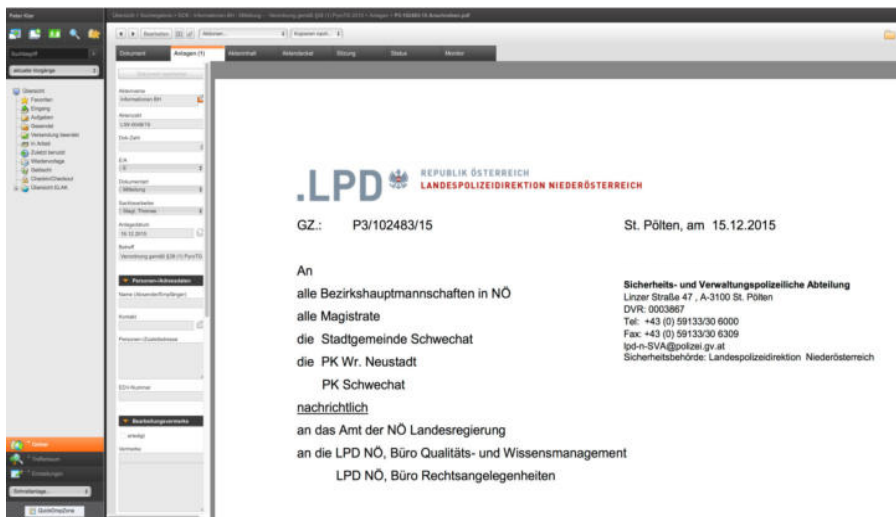

Auch Dokumente folgen nun einem genauen Ablauf. Durch die digitale Form können mehrere Personen gleichzeitig eine Akte einsehen und daran arbeiten. Weiters gibt es eine spezielle Suchfunktion, die es ermöglicht, Dokumente schneller zu finden.

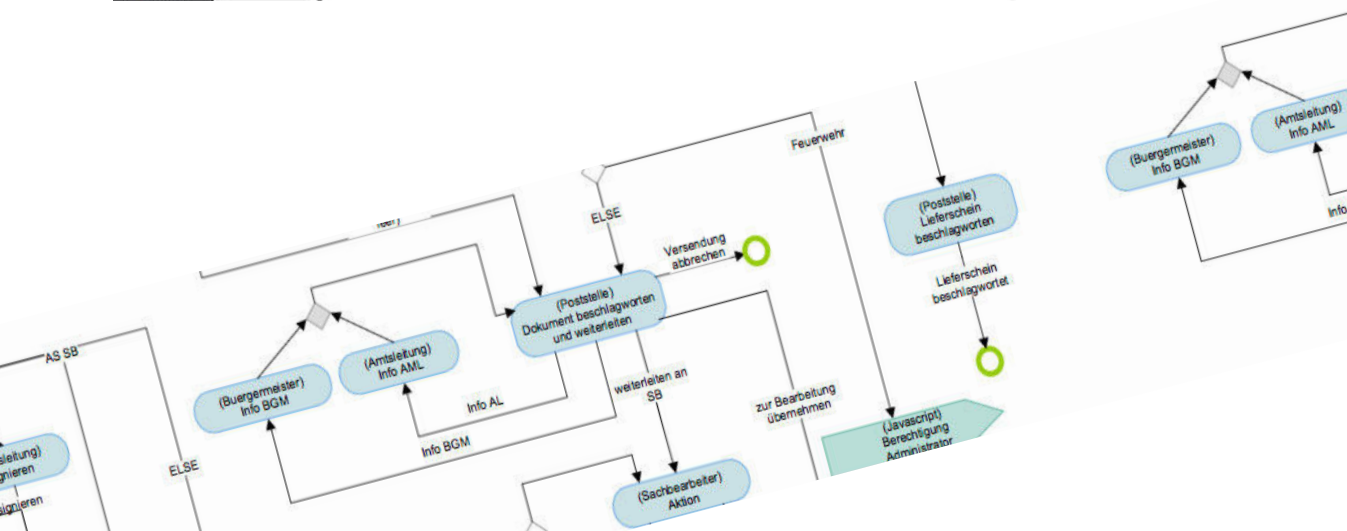





## Digitale Amtssignatur

Mit der Einführung des elektronischen Aktes wurde auch die Amtssignatur eingerichtet. Die Unterschrift auf Dokumenten erfolgt in der Gemeinde Laab im Walde künftig, in den meisten Fällen, in digitaler Form. So können amtliche Dokumente in bestimmten Fällen auf Wunsch auch per Email zugestellt werden. Dies spart nicht nur Porto, sondern ermöglicht auch eine raschere Abwicklung. Ein großer Teil der Post zwischen der Landesregierung und der Bezirkshauptmannschaft wird bereits mit digitaler Amtssignatur abgewickelt.

Mit freundlichen Grüßen  
der Bürgermeister  
Dr. Peter Klar



Dieses Dokument wurde amtssigniert.

Informationen zur Prüfung der elektronischen Signatur und des Ausdrucks finden Sie unter: [www.signaturpruefung.gv.at](http://www.signaturpruefung.gv.at) bzw. [www.laab-walde.gv.at](http://www.laab-walde.gv.at)

Im oben dargestellten Bild ist die Signaturzeile der Gemeinde Laab im Walde mit Bildmarke abgebildet. Die Signatur kann persönlich durch den Bürgermeister oder auch im Auftrag oder stellvertretend erfolgen. Dies ist im Dokument ersichtlich. Die Echtheit des Dokumentes kann über [www.signaturpruefung.gv.at](http://www.signaturpruefung.gv.at) überprüft werden.



## Bürgeranliegenmanagement (BAM)

Über den ELAK werden in Zukunft auch Anliegen der Bürgerinnen und Bürger verarbeitet. Eingehende Meldungen werden dokumentiert und abgearbeitet. Künftig soll dadurch auch eine bessere Rückmeldung möglich sein. Nach den eingegangenen Meldungen werden dann, je nach Möglichkeit, Reparaturen veranlasst oder aufgenommen.



## Handysignatur für die Bürgerinnen und Bürger

Ein neues Service für die Bürgerinnen und Bürger unseres Ortes bietet die Handysignatur. Die Gemeinde Laab im Walde ist seit Sommer 2015 offizielle Registrierungsstelle. Ab sofort gibt es die Möglichkeit sich im Gemeindeamt, zu den Parteienverkehrsöffnungszeiten, kostenlos

für die Handysignatur registrieren zu lassen.

### Voraussetzungen:

- \* vollendetes 14. Lebensjahr
- \* in Österreich gemeldet
- \* ein gültiger Lichtbildausweis
- \* Handynummer (Österreich)





Die stetig steigenden Anforderungen an die Verwaltung benötigen neue Lösungen, um die wachsenden Aufgaben zu bewältigen. So wurde im vergangenen Jahr die neue k5 Finanzbuchhaltung eingeführt. Zahlreiche Aufgaben werden nun durch die neue Software abgedeckt. So können Einzahlungen per Dateiimport eingelesen werden. Während früher alle Einzahlungen händisch eingetragen werden mussten, geschieht dies heute mit nur einem Mausklick. Das k5 erleichtert mit seinen zahlreichen Funktionen die Arbeit bei der Buchhaltung.

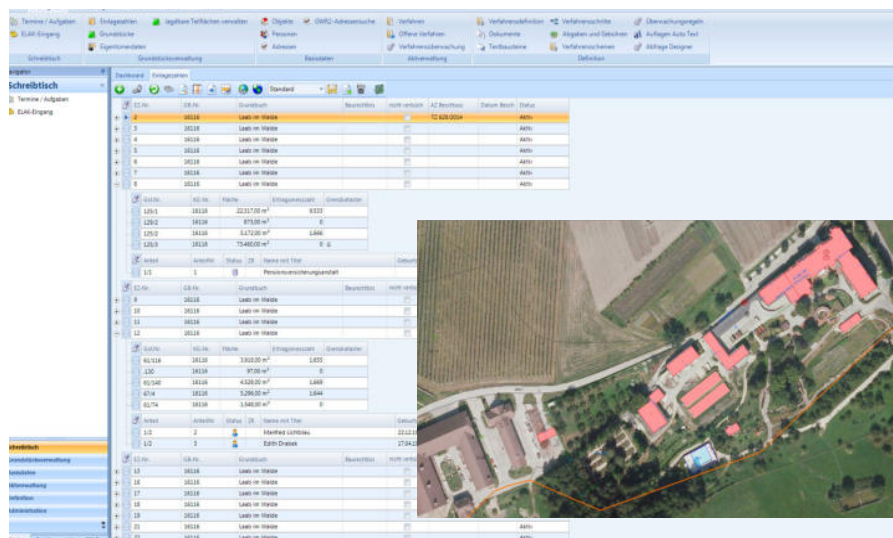
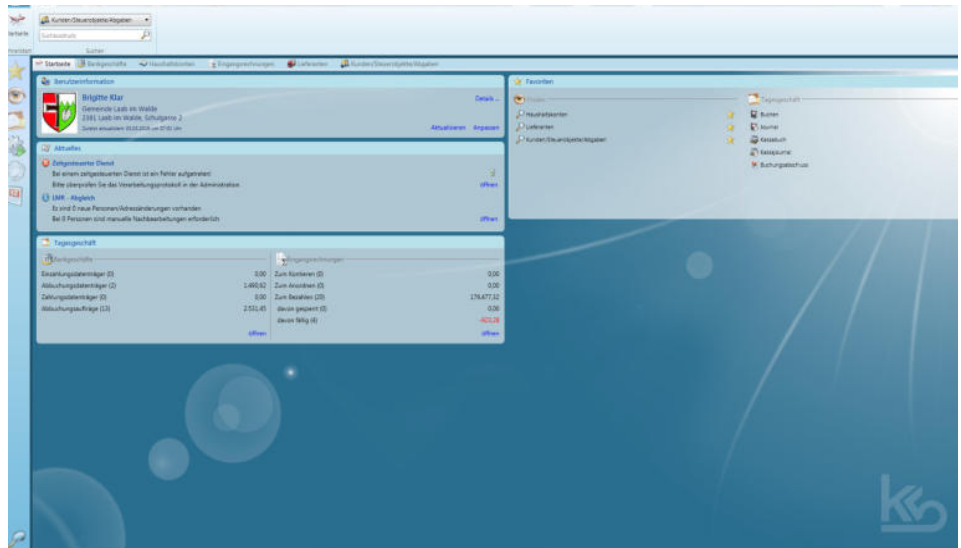

Die zügige Abwicklung von Verfahren ist nur dann möglich, wenn wichtige Basisdaten durch das System zur Verfügung gestellt werden können. Das k5 Verfahren ermöglicht damit, beispielsweise, die Verwaltung von Grundstücks-, Objekt- oder Liegenschaftsdaten. Mit diesem neuen Tool sollen Verfahren, wie Bauverfahren, künftig einfacher und rascher abgewickelt werden.

## Facebookauftritt

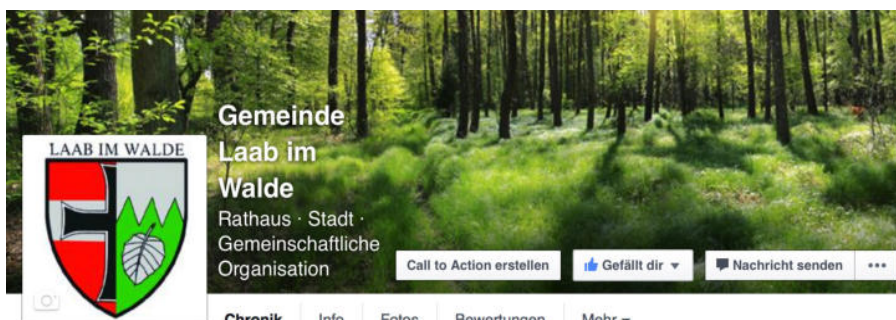

Seit letztem Jahr ist die Gemeinde auch auf Facebook vertreten und informiert dort über aktuelle Angebote und Veranstaltungen. Wir freuen uns über Ihr „Gefällt mir“ auf Facebook.





## Abwasserverband Photovoltaik-Ankauf



**Bild: Gemeinde Breitenfurt**

Bezüglich der Abwasserregelung gibt es eine Kooperation der Gemeinde Breitenfurt und der Gemeinde Laab im Walde. Gemeinsam betreiben die beiden Gemeinden eine Kläranlage. Das Ziel ist hierbei, mehr Leistung durch Gemeindekooperation zu erreichen. In der Sitzung vom 03. November 2015 wurde der Ankauf einer PV-Anlage für die Kläranlage Breitenfurt beschlossen. Der produzierte Strom wird hier direkt zum Betrieb der Kläranlage verwendet.



## Stellungskommission St. Pölten



**Bild: Marcelin Gomez, Philipp Pusterhofer, Georg Krischke, Amar Delic, Richard Högn, Peter Klar, Johannes Schabbauer, Dominik Hajek**

Vom 20. bis 21. Jänner fand die Stellung in St. Pölten statt. Heuer wurden 7 Laaber Jugendliche zur Stellungskommission des Bundesheeres nach St. Pölten eingezogen. Abschließend gab es nach dem 2-tägigen Aufenthalt in St. Pölten ein Essen mit Bürgermeister Dr. Peter Klar.







## Vortrag über Photovoltaik

Am 07.10.2015 fand im Fahnensaal des Gemeindeamtes eine Informationsveranstaltung zum Thema Photovoltaik statt. Die Firma Elektro-Anlagen-Pruckmair GmbH informierte über die aktuellen Möglichkeiten und entsprechenden Fördermittel.

Mehr Infos dazu finden Sie auf den Seiten 42-43



## 50 Jahre Koloman – Reitsportzentrum

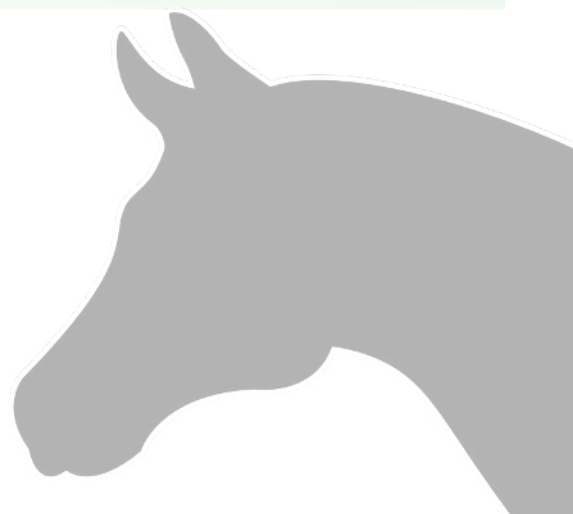

Der Reitsportclub St. Koloman feierte im Herbst 2015 sein 50-jähriges Bestehen. Zahlreiche Reiterinnen, Reiter und Reitfreunde aus Laab nahmen an dieser Feier teil. Mit einer Bilderausstellung und Impressionen aus vergangenen Tagen ließ man die einstigen Veranstaltungen und Turniere Revue passieren.

**Bild: Pfarrsaal Laab im Walde, 50 jähriges Jubiläum des Reitsportzentrums**

## Regionale Leitplanung Bezirk Mödling



Aktuelle Bevölkerungsprognosen sagen bis zum Jahr 2030 einen Zuwachs von rund 400.000 Einwohnern für Wien, NÖ und das Burgenland voraus. Diese Zuwanderung bringt Chancen und Herausforderungen für die räumliche Entwicklung der Region.

Im Rahmen der regionalen Leitplanung des Bezirk Mödling traten alle Gemeinden in einen Dialog und erarbeiteten Konzepte für die Region.

## Bürgermeisterkonferenz

Im Rahmen der Bürgermeisterkonferenz erfolgte ein Austausch in Bezug auf aktuelle Flüchtlingsprojekte. Neben Erfahrungsberichten wurden auch neue Informationen eingeholt. Eine Informationsveranstaltung der Umweltschutzabteilung des Landes NÖ fand ebenfalls statt. Im

Zuge dessen wurde auch ein neues Projekt vorgestellt:

„Community Policing“. Hierbei sollen Gemeindebürger die Polizei in ihrer Tätigkeit unterstützen, insbesondere bei der Vorbeugung von Einbrüchen oder als lokaler Ansprechpartner. Mödling ist dabei Pilotregion. Der

Bezirkspolizeikommandant informierte über das geplante Vorhaben. Die Bürgerinnen und Bürger werden dann seitens der Polizei informiert.

(Näheres s. S. 44)

## Förderrichtlinien Abwasser und Trinkwasser

Bürgermeister Dr. Peter Klar und Vzbm. Alexander Aschauer informierten sich im Landhaus St. Pölten über die neuen Richtlinien zur Förderung von Trinkwasser und Abwasseranlagen. Referenten aus diversen Fachgremien informierten über die neuen Förderprogramme. Die neuen Richtlinien berücksichtigen zahlreiche Faktoren, so beispielsweise das Einkommen der Bevölkerung und die vorherigen Investitionen der Gemeinde. Daraus ergibt sich für jeden Ort ein Fördersatz.







## Polizei als Lebensretter

Polizei und Medizin passt das zusammen? Ja! So zumindest in der Polizeiinspektion Breitenfurt. Immer wieder sind Polizisten bei Unfällen und Notfällen als Erste vor Ort und leisten Erste Hilfe. Einen Defibrillator gab es jedoch bisher noch nicht. Gerade bei einem Herzstillstand ist ein rascher Stromstoß oft lebensrettend. Zahlreiche Projekte der Wiener Polizei haben gezeigt, dass ein Defi an Bord eines Polizeifahrzeuges Leben retten kann. So unterstützte die Gemeinde Laab im Walde die Polizeiinspektion Breitenfurt bei der Ausstattung eines Polizeifahrzeuges mit einem Defibrillator.

Bürgermeister Dr. Peter Klar



Bild: Franz Pyringer



## Gemeindeförster

Nach rund 20 Jahren übergibt Förster Ing. Franz Lauscher das Ruder an DI Gerhard Niese. Herr Lauscher war jahrelang für die Bewirtschaftung unseres Gemeindewaldes zuständig und tätig. Die Gemeinde Laab im Walde möchte sich herzlich bei Herrn Ing. Lauscher für die besondere Leistung bedanken. Mit DI Gerhard Niese wurde ein kompetenter Nachfolger gefunden, der nun die weitere Betreuung für unsere Gemeinde übernehmen wird.



*danke!*

Besten Dank an Herrn Ing. Franz Lauscher  
für seine langjährige Tätigkeit!





## Partnerbaum-Aktion Bio- sphärenpark Wienerwald



### Wahlen der Feuerwehr Laab im Walde

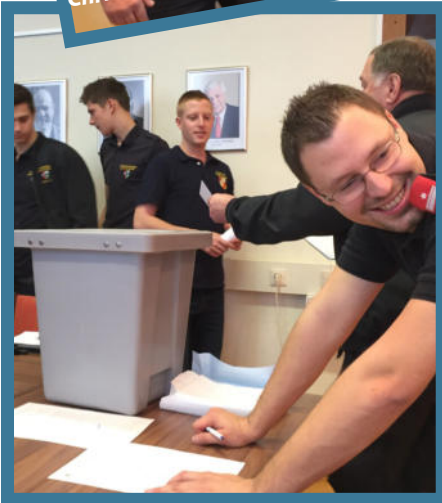

Am 17.01.2016 fand die Wahl des Feuerwehrkommandanten und des Feuerwehrkommandanten Stv. der Feuerwehr Laab im Walde unter der Leitung von Vzbm. Alexander Aschauer statt. Die Mannschaft bestätigte das bestehende Kommando der Feuerwehr Laab im Walde, Kommandant OBI Dr. Peter Klar und Stv. Kommandant BI Andreas Jedlicka.



Anlässlich seines 10-jährigen Bestehens hat der Biosphärenpark Wienerwald für jede niederösterreichische Gemeinde und jeden Wiener Bezirk Bäume gepflanzt. Auf einer Obstwiese in Rekawinkel wurden je ein Apfel- oder Birnbaum gesetzt. gfgR<sup>in</sup> Dr. Martina Niederdorfer nahm in Vertretung des Bürgermeisters für die Gemeinde Laab im Walde an der Veranstaltung teil.



### Buchpräsentation „Wälder im Wienerwald“

Der Wienerwald ist eines der größten zusammenhängenden Laubwaldgebiete Europas. Neben ausgedehnten Buchenwäldern gibt es auch große Besonderheiten, wie Flaumeichen- und Schwarzföhrenwälder. Die Buchpräsentation „Wälder im Wienerwald“ fand im Naturhistorischen Museum Wien statt. Die bestehende Vielfalt der Wälder wurde mit faszinierenden Geschichten und Bildern von Tieren und Pflanzen hervorgehoben.

Foto: BPWW/Pernkopf [www.bpww.at](http://www.bpww.at)







## Urnen am Friedhof

Urnenbestattung am Friedhof Laab im Walde soll bald möglich sein. Diverse Entwürfe wurden bereits begutachtet. Derzeit werden Urnensäulen favorisiert. Die endgültige Festlegung und auch eine damit verbundene Änderung der Friedhofsordnung sollen folgen.



## Vortrag Regenwassernutzung

Am 23.02.2016 informierte Herr Dr. Michael Fusko über die Möglichkeiten der Regenwassernutzung. Auch die kontrollierte Versickerung war Thema des Vortrages. So stellt kontrollierte Versickerung einen Beitrag zu Hochwasser- und Grundwasserschutz dar. Die Unterlagen des Vortrags können Sie sich unter [www.laab-walde.gv.at](http://www.laab-walde.gv.at) herunterladen.

ENERGIE- UND  
UMWELTAGENTUR  
NIEDERÖSTERREICH

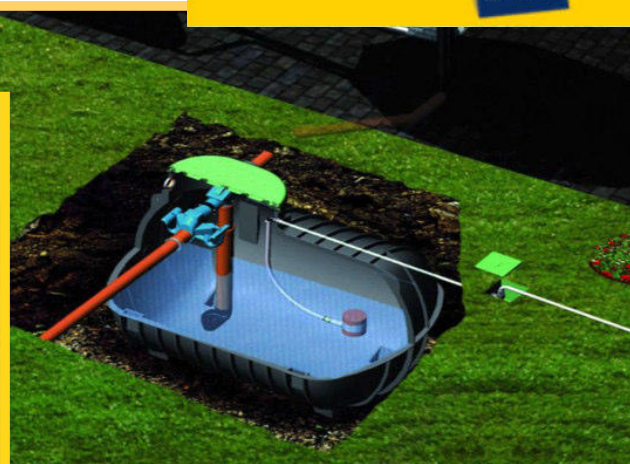

## Bericht des Bürgermeisters

Aus der Gemeinde für die BürgerInnen

### Rechnungsabschluss 2015

Zusammenfassend können wir auf ein erfolgreiches Jahr zurückblicken. So konnte im Jahr 2015 eine Rücklage von € **160.000,-** für den geplanten Grundstück-sankauf gebildet werden.

Der Überschuss betrug im ordentlichen Haushalt € **171.139,22** und im außerordentlichen Haushalt € **50.172,37**.

Die Schulden wurden durch Rückzahlung um € **85.000,-** verringert.

Des Weiteren wurden keine neuen Darlehen im vergangenen Jahr aufgenommen. Jedoch ist nicht dauerhaft mit solch hohen Abschlüssen zu rechnen.

### Kassenabschluss 2015

#### Gesamtabschluss des außerordentlichen Haushalts

498.232,48	Einnahmenabstättung		
448.060,11	- Ausgabenabstättung		
50.172,37	= Kassen(wohl)betrag		
0,00	+ Einnahmenrückstände		
50.172,37	= Zwischensumme	285.376,84	Einnahmenvorschreibung
0,00	- Ausgabenrückstände	235.204,47	- Ausgabenvorschreibung
50.172,37	= Jahresergebnis (+ ... Überschuss, - ... Abgang)	=	50.172,37

#### Gesamtabschluss des ordentlichen Haushalts

2.692.564,32	Einnahmenabstättung		
2.528.889,92	- Ausgabenabstättung		
163.674,40	= Kassen(wohl)betrag		
34.749,41	+ Einnahmenrückstände		
198.423,81	= Zwischensumme	2.563.687,77	Einnahmenvorschreibung
27.284,59	- Ausgabenrückstände	2.392.548,55	- Ausgabenvorschreibung
171.139,22	= Jahresergebnis (+ ... Überschuss, - ... Abgang)	=	171.139,22

Das Jahresergebnis 2015 betrug im **ordentlichen Haushalt** € **171.139,22**. Bereits berücksichtigt wurden offene Zahlungen in der Höhe von € 27.284,59, sowie

offene Forderungen in der Höhe von € 34.749,42. Im **außerordentlichen Haushalt** betrug der Überschuss € **50.172,37**.





## Schuldenstand

Die Gemeinde hat Bankverbindlichkeiten in der Höhe von € 480.000, sowie Leasingverbindlichkeiten in Höhe von € 78.000. Damit beträgt der Gesamtschuldenstand per 01.01.2016 € 550.000. Die Schulden wurden durch Kredit- und Leasingtilgungen im Jahr 2015 um € 85.000 verringert. Im Jahr 2015 wurden keine neuen Darlehen aufgenommen.

### Leasing:

Ankauf Kehrmaschine (2010)

Ankauf Gemeindetraktor (2012)

### Kredite:

Einrichtung Aufbahrungshalle (1999)

Neubau Kindergarten (1996)

Neubau Bauhof (2000)

Umbau Bauhof zum Feuerwehrhaus (2000)

Straßenbau (2004)

Fenster Amtsgebäude (2010)

Umbau Abfallsammelzentrum (2010)

Gebäude für Nahversorger (2008)

Erweiterung Wasserversorgungsanlage (1986)

Erweiterung Abwasserbeseitigungsanlage (1992)

Wasserversorgung (2010)

## Rücklagen der Gemeinde

### Rücklagen 2015

Rücklage Abfertigung: 1.024,38 Euro

Rücklage Bürgermeisterpension: 3.338,19 Euro

Rücklage Wohnraumbeschaffung: 1.709,73 Euro

Rücklage Grundankauf: 160.000 Euro

### Rücklagen 2012-2014

Rücklage Abfertigung: 1.023,38 Euro

Rücklage Bürgermeisterpension: 3.335,06 Euro

Rücklage Wohnraumbeschaffung: 1.708,13 Euro

### Rücklagen 2005-2011

Rücklage Bürgermeisterpension: 3.325,70 Euro

Rücklage Wohnraumbeschaffung: 1.703,33 Euro

### Rücklagen 2002-2003

Rücklage Abfertigung: 7.554,10 Euro

Rücklage Bürgermeisterpension: 30.637,45 Euro

Rücklage Wohnraumbeschaffung: 29.874,11 Euro

Rücklage Feuerwehrausrüstung: 56,12 Euro



## Rücklagen

Die Rücklagen der Gemeinde betrugen per Rechnungsabschluss 2015 insgesamt € 166.073,26. Heuer wurde eine Rücklage von € 160.000,- für einen Grundstücksankauf gebildet.



## Offener Haushalt [www.offenerhaushalt.at](http://www.offenerhaushalt.at)



Einen Überblick über das Budget können Sie sich auch über zwei Onlineplattformen machen. Auf der Plattform:

1) "Offener Haushalt": [www.offenerhaushalt.at](http://www.offenerhaushalt.at)

2) "Gemeindefinanzen": [www.gemeindefinanzen.at](http://www.gemeindefinanzen.at)

Beide Plattformen ermöglichen einen Einblick in den Haushalt in Form einer interaktiven Darstellung der Gemeindefinanzen. Die Finanzen sind komplex und auch nicht immer einfach darstellbar. Bei Fragen können Sie sich gerne an Bürgermeister oder Gemeindesekretariat wenden.

# Ein Teil der laufenden Kosten 2015 der Gemeinde Laab im Walde.....



## Was leistet die Gemeinde?

**95.000 Euro**

### Kosten Straßen ohne Sanierung

Für den laufenden Betrieb und Erhalt der Straßenanlagen wird dieser Betrag aufgewendet. Dieser beinhaltet Reinigung, Schneeräumung. Sanierungen oder Straßenbauprojekte sind hier nicht einberechnet.



**27.000 Euro**

### Kosten Postpartner

Personal- und Betriebskosten, sonstige Ausgaben



**25.000 Euro**

### öffentliche Sicherheit

Ausgaben für Sonderpolizei, Totenbeschau, Veterinärpolizei, Freiwillige Feuerwehr, Notrufleitstelle Mödling, Zivilschutz und Landesverteidigung.



**259.000 Euro**

### Krankenanstalten, Gesundheitsversorgung

Jährlich leistet die Gemeinde Kostenbeiträge zum Betrieb der Krankenanstalten, die dann unseren Gemeindebürgerinnen und -bürgern als PatientInnen in Gesundheitseinrichtungen und NÖ Krankenhäusern zugute kommen.



**56.000 Euro**

### Wirtschaftshof, Fuhrpark

Ausgaben Traktor, Leasingraten, Instandhaltung, Treibstoffe, Gebäudeerhalt,



**152.000 Euro**

### Sozialhilfeumlage, Jugendwohlfahrt

Diesen Betrag, der anhand vieler Faktoren berechnet wird, leistet unsere Gemeinde zur Unterstützung unseres Sozialsystems. So leistet die Gemeinde auch hier einen Beitrag zu Arbeitslosengeld und anderen Sozialleistungen.



**210.000 Euro**

### Gemeindeamt Hauptverwaltung

Kosten für Arbeitsmaterial, Personal, Ausstattung, Gemeindeverwaltung



**53.000 Euro**

### Kosten Grünanlagen

Für die Pflege und den Erhalt der Grünanlagen und Spielplätze.



**8.000 Euro**

### Kosten Friedhof

Diese Kosten umfassen den laufenden Betrieb und Erhalt des Friedhofes und der Aufbahnhalle.



Barmherz  
western





## 112.000 Euro

### laufende Kosten Müllbeseitigung

Auch die Müllentsorgung muss gewährleistet sein. So fallen Kosten für Betrieb des Müllsammelzentrums und die Hausabholung an.



## 32.000 Euro

### Kultur, Musik und Ortsbild

Auch für Musikschulen (Subvention 5.000 Euro), Kulturerhalt, Gemeindesaal, Ortsbildpflege, Brauchtumpflege und Musikverein (Subvention 5.000 Euro) wurden Geldmittel eingesetzt.



## 24.000 Euro

### Straßenbeleuchtung

Straßenbeleuchtung ist nicht mehr wegzudenken. So fallen pro Jahr die Kosten für Betrieb und Wartung der Straßenbeleuchtung an, davon etwa 10.000 Euro Stromkosten.



## 194.000 Euro

### Schulen, Kindergarten

Dieser Betrag beinhaltet z. Bsp. Betrieb des Kindergartens, Pflichtschulabgaben, Ausstattung, Personal, ...



## 17.000 Euro

### Pflegegeldkosten

Beiträge der Gemeinde zur Altenpflege



## 136.000 Euro

### Gehälter Mandatäre

Gehälter der Gemeinderätinnen und Gemeinderäte



## 202.000 Euro

### Trinkwasserversorgung

Dieser Betrag beinhaltet den Wassereinkauf, Reinigung, Wartungen des Leitungsnetzes, Kredittilgungen u.v.m.



## 181.000 Euro

### laufende Kosten Abwasserbeseitigung

In einem gemeinsamen Verband betreiben die Gemeinden Laab und Breitenfurt eine Kläranlage in Breitenfurt. Die Beträge werden je nach Grund- und variablen Kosten (eingespeiste Wassermenge) zwischen den Gemeinden aufgeteilt.



# Bericht des Bürgermeisters Wasserzähler



Wenn der Zähler niemals still steht.



## Kleine Ursache - Großer Schaden

Hochwertiges Trinkwasser aus der Leitung. In Österreich sind wir in der glücklichen Lage, über hochqualitatives Trinkwasser aus der Leitung zu verfügen. Die ständig unter Druck stehenden Wasserleitungen bergen jedoch auch Gefahren. Ein Wasserrohrbruch kann zu massiven Kosten führen, besonders, wenn er längere Zeit nicht gefunden wird. Gerade im Winter und bei langanhaltenden Minusgraden können nicht entleerte Wasserleitungen im Garten einfrieren und schließlich auch brechen. Der Schaden wird oftmals erst spät bemerkt. Der unkontrollierte Wasseraustritt kann so auch zu beträchtlichen Schäden an der Bausubstanz führen. Zusätzlich zu den Reparaturkosten fallen meist noch erhöhte Kosten für den Wasserverlust an. Aber auch laufende WC-Spülungen oder undichte Armaturen können übers Jahr einiges an Kosten verursachen.

Sofern diese nicht durch die Haushaltsversicherung gedeckt sind, bleibt man auf der hohen Wasserrechnung sitzen. Wir empfehlen Ihnen daher, Wasserzähler, Wasserleitungen und Wasserhähne zu kontrollieren, um vor unliebsamen Überraschungen verschont zu bleiben.



## TIPP

\* Wasserzähler mindestens vierteljährlich kontrollieren und den Zählerstand notieren

\* Leitungen im Winter vor Frost schützen

\* Laufende WC-Spülungen reparieren lassen

## INFO

Nicht jede Haushaltsversicherung deckt die Kosten eines Wasserverlustes. Informieren Sie sich, da Sie sonst auf den Kosten für den höheren Wasserverbrauch sitzenbleiben.

**140 Mio.  
Liter Wasser 2015**

flossen im letzten Jahr durch die Wasserrohre der Gemeinde Laab im Walde.





HELFEN SIE MIT UND  
WIRKEN SIE POSITIV AUF  
ANDERE HUNDEBESITZER EIN!

pro Hund und Hundesteuer  
gibt es nun eine Gratisrolle  
Sackerl am Gemeindeamt im Jahr!

Zusatzservice - öffentliche  
Entnahmestellen weiterhin  
kostenlos!



Auszug aus der täglichen Gemeindearbeit



umgefahrenes Kreuz



restauriertes Kreuz

### Kreuz

Bei einem Autounfall wurde das Kreuz auf der Hoffeldstraße stark beschädigt. Die Gemeinde hat es wieder wunderschön restauriert. Die Kosten wurden durch die Haftpflichtversicherung des Unfalllenkers gedeckt.



Defektes Brückengeländer



Repariertes Brückengeländer

### Brückengeländer

Auf der Hauptstraße entlang des Laaber Baches war ein Brückengeländer beschädigt. Dies wurde durch eine aufmerksame Bürgerin gemeldet und von der Gemeinde umgehend repariert.





*vorher*

Neben den gängigen Arbeiten, wie Rasenmähen, Unkrautentfernung, Friedhofsabfallentsorgung, gibt es auch Instandhaltungsmaßnahmen. Beispielsweise wurde das Tor neu gestrichen.

Friedhof 



*nachher*



## Kanalverstopfung

Am 18. Jänner 2016 kam es zu einer gravierenden Kanalverstopfung in der Hauptstraße Höhe Hausnummer 35, welche umgehend von der Firma Braunias behoben wurde.



*vorher*



*nachher*



## Ausbesserungsarbeiten Kanaldeckel

Über den Sommer wurden notwendige Straßenreparaturmaßnahmen gesetzt. Lose Kanaldeckel und zahlreiche Schäden wurden ausgebessert. Gerade die Auftaumittel, die im Winter eingesetzt werden, haben den Straßen in den letzten Jahren einiges abverlangt. Die Straßen werden einmal im Jahr begangen und die Schäden aufgenommen. Die Abarbeitung der Schäden erfolgt nach Priorität.







Nachher



Vorher



## Baumpflege

Der Baum neben der Weiß'schen Kapelle wuchs leider auch auf das Dach der Kapelle. Um Beschädigungen vorzubeugen, wurden nun die herunterhängenden Äste zurückgeschnitten. Regelmäßig werden Bäume und Äste im öffentlichen Bereich zurückgeschnitten, um Schäden und Unfälle zu vermeiden.



## Straßenbeleuchtung

Eine Straßenbeleuchtung ist nur dann sinnvoll, wenn sie auch entsprechend die Umgebung ausleuchtet. Daher werden die Laternen in regelmäßigen Abständen von störendem Geäst befreit. Grundsätzlich geschieht dies in Absprache mit den Liegenschaftseigentümern. Zahlreiche Leuchtmittel wurden ausgetauscht, da gerade in der kalten Jahreszeit diese defekt werden. Auch bei regelmäßigen Kontrollen kann es einmal passieren, dass eine Laterne nicht ideal ausleuchtet oder das Leuchtmittel getauscht werden muss. Melden Sie uns dies ganz unkompliziert und formlos per Email: **gemeinde@laab-walde.gv.at** oder per Telefon. Ab Herbst auch per Webformular unter **www.laab-walde.gv.at**.



Garagentor am Bauhof



## Bauhof der Gemeinde

Am 22. 02. haben unbekannte Täter am Bauhof der Gemeinde eingebrochen. Sämtliche Kleingeräte im Wert von ca. € 5.500 wurden gestohlen. Von den Tätern fehlt jede Spur. Dies ist schon der zweite Einbruch am Bauhof in den letzten Jahren. Bitte halten Sie die Augen offen und melden Sie abnormale Vorkommnisse umgehend an den **Polizeinotruf 02239-133**.

Wichtigstes Mittel gegen Einbrüche ist eine funktionierende Dorfgemeinschaft und Umsichtigkeit.





## Hausanschlüsse



Symbolfoto



Hausanschluss

Grabungsarbeiten für neue Kanal- und Wasseranschlüsse wurden getätigt, sowie einige Reparaturen von Ventilen vorgenommen.

## Lust auf eine Stelle als FerialpraktikantIn?

Garten und Grünpflege, Hilfstätigkeit Gemeindeamt und Bauhof

### Ferialpraxis in der Gemeinde

Jetzt bewerben!

Bewerbung an  
**Gemeinde Laab im Walde**  
[gemeinde@laab-walde.gv.at](mailto:gemeinde@laab-walde.gv.at)  
bis Ende Mai 2016







## Sportplatz

**D**er Sportplatz in Laab im Walde wurde von der Gemeinde errichtet. Schon seit drei Jahrzehnten dient dieser den Laaberinnen und Laabern als Möglichkeit zur Freizeitgestaltung und erfreut sich großer Beliebtheit. Von Volleyball und Fußball bis sogar Eisstockschießen — am sportlichen Angebot mangelt es am Laaber Sportplatz nicht. Außerdem ist er der Austragungsort für einige Freiluftveranstaltungen. Zum Beispiel findet dort das alljährliche Beachvolleyballturnier und das Musikevent Tanz im Walde statt. Aufgrund der regelmäßigen Nutzung des Sportplatzes waren vor allem am Rasenplatz etliche Abnutzungsspuren erkennbar, die das Verletzungsrisiko erhöht haben. Auch die unzähligen Maulwurfshügel waren für den einen oder anderen Fußballer eine Herausforderung.

Dem Laaber Gemeinderat ist es ein großes Anliegen, den Sportplatz in Stand zu halten. Deshalb hat man im November den Wetterumschwung genutzt, um mit den Vorbereitungsarbeiten für die Sanierung des Fußballplatzes zu beginnen, damit dieser auch in der nächsten Saison wieder bespielt werden kann.

Eine Arbeitsgruppe, bestehend aus den Mitgliedern des Bau-, Infrastruktur-, Innovations-, und Jugendausschusses, erarbeiteten gemeinsam ein Konzept, um den Sportplatz wieder auf Vordermann zu bringen.



Gf Gemeinderat für Jugend,  
Familie und Sport  
Daniel Resch

**“Die Sanierung des Sportplatzes liegt mir am Herzen.“**



**Blockhütte für einen neuen Anstrich bereit**

Weiters...

Sollten Sie den Sportplatz mit Ihrem Hund besuchen, bitten wir Sie darauf zu achten, wo Ihr Hund sein Geschäft verrichtet, und dies umgehend zu entsorgen, damit die Benutzer des Sportplatzes während eines Spiels oder Festes keine unangenehmen Überraschungen erleben. Leider haben auch Vandalismus und Sachbeschädigungen in letzter Zeit am Sportplatz zugenommen. Wir möchten Sie darauf aufmerksam machen, dass mutwillige Zerstörung zur Anzeige gebracht wird.

### **Bürgerbeteiligung**

Bisher wurden die Sanierungsarbeiten in Eigenregie umgesetzt und es wird weiterhin versucht, den Kostenaufwand so gering wie möglich zu halten. Durch Sponsoring und Bürgerbeteiligung soll dies erreicht werden. Alle Laaber Bürgerinnen und Bürger sind herzlich dazu eingeladen sich aktiv zu beteiligen, ihre Ideen einzubringen und auch das Konzept mitzugestalten. Für Fragen und Anregungen stehe ich Ihnen gerne unter [daniel.resch@laab-walde.gv.at](mailto:daniel.resch@laab-walde.gv.at) zur Verfügung.



**neues “altes” Fußballfeld**



## Gemeindewald - Diebsgraben

In der letzten Ausgabe haben wir Ihnen mitgeteilt, dass an einer Lösung bezüglich der gekennzeichneten gefährlichen Mountainbike-Strecke am Wanderweg Richtung Gütenbachtor gearbeitet wird. Nun ist die Sanierung im Gange. Es wurde bereits das Problem des ausgetretenen Hangwassers beseitigt, da eine Neuverrohrung nahe der Tiergartenmauer vorgenommen wurde. Das Problem war eine Quelle, deren Abfluss verlegt war. Dieser Teil des Weges wurde auch gleich geschottert, um der bisher dauerhaften Schlammansammlung und dem gatschigen Weg vorzubeugen. Weiters werden nun die Bäume auf der linken und rechten Seite des Weges durchforstet, damit das Sonnenlicht den Weg trocknen kann und die Luft leichter Durchzug findet. Je nach Bedarf wird der Weg noch mehr geschottert. Durch diese Maßnahmen wird der Wanderweg der Gemeinde Laab im Walde, welcher im Gebiet der Gemeinde Breitenfurt liegt, wieder begehen- und mit dem Mountainbike befahrbar.



*Mountainbikestrecke Diebsgraben*



*gatschiger Wanderweg*



*Schlägerungsarbeiten*

## Schneeräumung

Der letzte Winter war sehr gnädig mit uns. Doch es gab ein paar Stunden, da fuhren die Schneeräumungsgeräte auf Hochtouren durch Laab.





# Der Gemeindewald



## „Wald der LaaberInnen“

Der Wald der Laaber Gemeinde umfasst 2 Gebiete. Einerseits den „Gemeindewald“ südlich des Ortes bzw. westlich des Klosters, andererseits den „Diebsgrabenwald“ im Osten des Ortes Richtung Gutenbachtal.



## Gemeindewald

**D**ieser größere Teil hat eine Fläche von ca. 25 ha und grenzt im Westen an den Wald der Gemeinde Breitenfurt, sonst wird er von Wiesenflächen umgeben. Der Gemeindewald gliedert sich in drei große und eine kleine Abteilung: Wirtschaftswald (10,5 ha)-Eichenmischwald (9,1 ha)-Brennholzwald (4,7 ha)-Hauptgraben (0,5 ha). Die Hauptbaumarten sind Buche, Eiche, Hainbuche, Waldföhre, Lärche und Fichte. Weitere Baumarten sind Elsbeere, Wildbirne, Esche. Ahorn-, Pappel-,

Weiden-, Kirschenarten, Birke oder Tanne sind einzeln beigemischt. Nach der Standortskartierung „Der stadtnahe Wienerwald“ (FBVA, 1984) handelt es sich im Gemeindewald um einen „Frischen Buchen – Traubeneichenwald auf Flyschpseudogley“. Nach der neuen Nomenklatur würde das eine Verzahnung des Waldmeister-Buchenwaldes (*Galio odorati*-Fagetum) mit dem „mitteleuropäischen Traubeneichen-Hainbuchenwaldes“ (*Galio sylvatici*-Carpinetum) bedeuten.

## Waldbau

Es werden keine Kahlschläge durchgeführt, sondern nur einzelbaumweise die Bedränger der seltenen Baumarten entfernt. Kleinflächige Eingriffe (Radius ca. 30 m) zur Förderung der Verjüngung sind nur bei der Buche (starkes Kronenwachstum) notwendig. Der Nadelholzanteil ist mit fast 25% in einer Laubwaldgesellschaft zu hoch und wird in den nächsten Jahren reduziert (Fi, Fö-100 %; Lä-50 %).

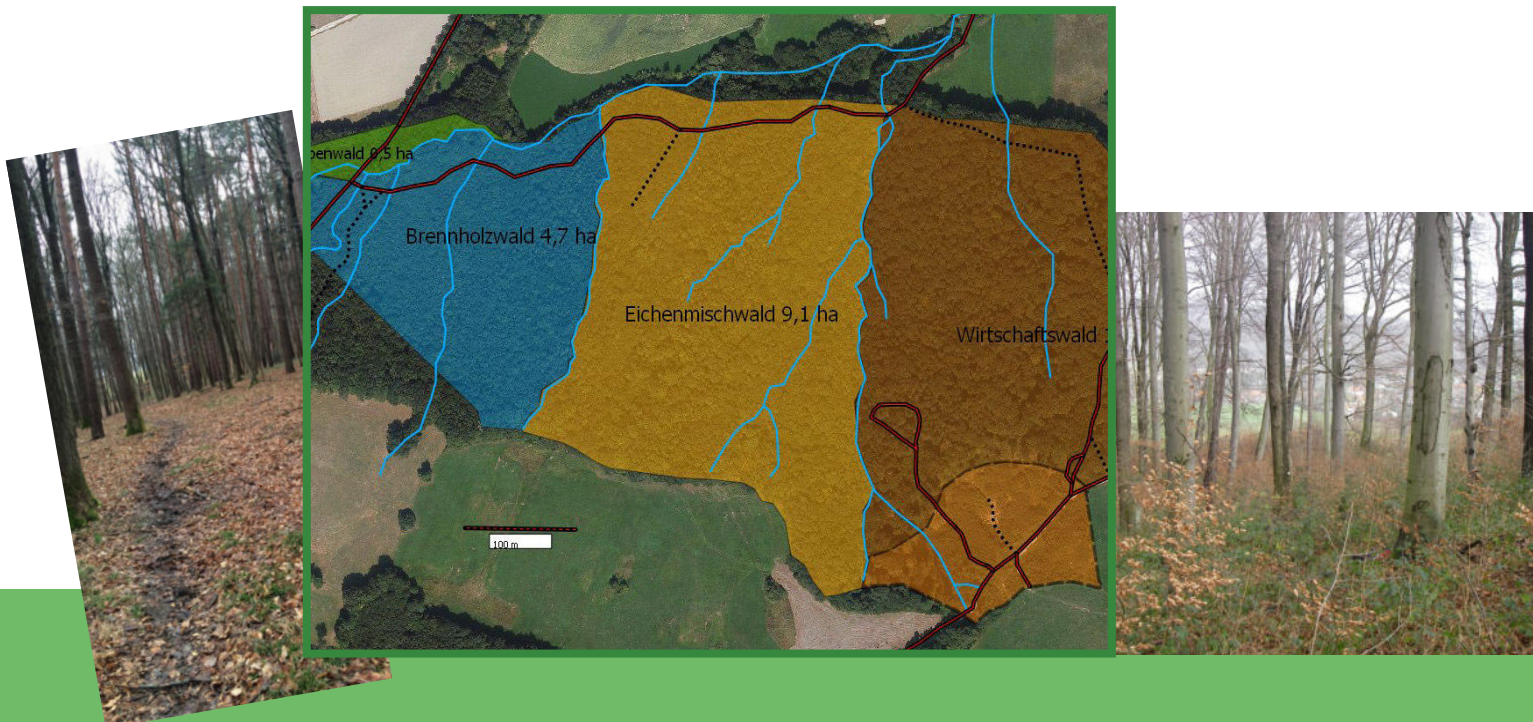
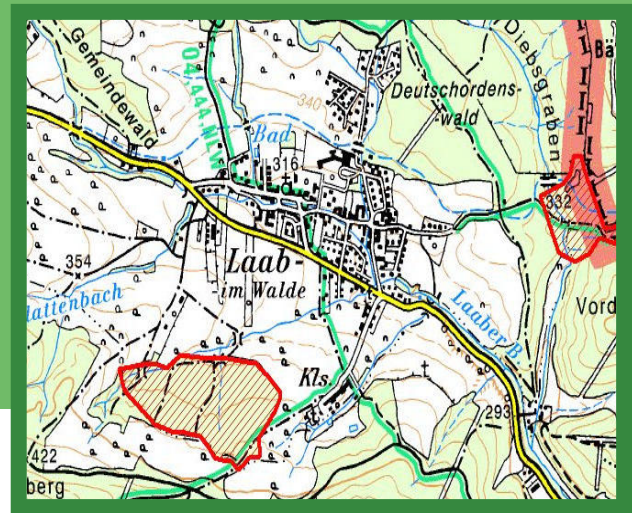



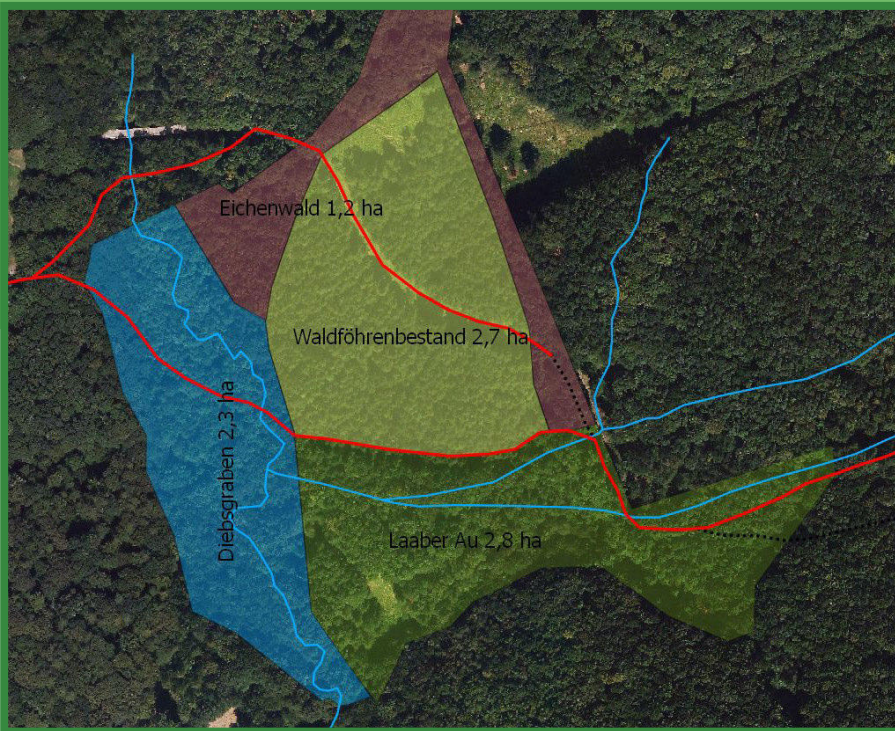

## Warum Freischnitt des Wanderweges ?

- \* Rasches Abtrocknen des Weges
- \* Entfernen standortwidriger Baumarten (Fichten/Föhren)
- \* Forsthygienische Maßnahme
- \* Förderung der Bodenvegetation und Verjüngung
- \* Finanzierung der Wegesanierung
- \* Gefährdung für WanderInnen wird minimiert



**D**er zweite und kleinere Teil des Waldes der Gemeinde Laab ist mit etwa 9 ha der „Diebsgrabenwald“. Der Diebsgrabenwald gliedert sich in vier Gebiete: Waldföhrenbestand-Diebsgraben-Laaber Au-Eichenwald. Die vorkommenden Baumarten sind hauptsächlich Schwarzerle, Esche, Pappel, Weide, Waldföhre, Lärche, Fichte, Birke, Eiche und Hainbuche. Die natürlichen Waldgesellschaften sind der Schwarzerlen-Bacheschen-Wald und der Eichen-Hainbuchenwald. Der Waldföhrenbestand wurde in den 50ern aufgeforstet.

## Waldbau

Heuer wird der Bestand (Fichten, Föhren) beidseitig des Wanderweges zwischen Diebsgraben und Lainzer Tiergartenmauer entfernt und anschließend der Weg saniert. Die aufgeforstete Fläche wird in den nächsten Jahren zu Gunsten des Ei-Hbu-Waldes entfernt. Die Laaber Au und der Diebsgraben werden zusammengelegt und als Naturwald (Schwarzerlen-Bacheschenwald - 2 % Vorkommen in NÖ, angrenzend an das Kerngebiet Dorotheerwald) belassen. Im Eichenwald werden maximal verjüngungseinleitende Maßnahmen ergriffen. D.h. Reduzierung der Hainbuchen (Brennholz), sowie eine vorsichtige Auflichtung des Altbestandes zur Verjüngungseinleitung.





# “MITMACH” Gemeinde



NEU mitmachen = Bürgerbeteiligung



Dein Ticket

Bürgerbeteiligung

„Ich bin ein Ticket“

Schnell und einfach zur Aktivität!  
Ich begleite sie ab heute und beinhalte  
wichtige Informationen.

Email: [aktiv@laab-walde.gv.at](mailto:aktiv@laab-walde.gv.at)

Ganz nach dem Motto „Red ma mitanand“ soll unsere Gemeinde auf den Grundlagen der Kommunikation, Offenheit und einem gemeinsamen Miteinander aufbauen. Durch diese wollen wir unseren Ort lebenswerter machen und seine Lebensqualität weiterhin erhalten. Ohne eine gemeinsame Zusammenarbeit gestaltet sich dies allerdings nicht so einfach. Deshalb wollen wir Sie mit unserer neuen Initiative der Bürgerbeteiligung zum Mitmachen anregen.

Jeder hat Ideen, Wünsche und Anregungen, die zur Veränderung und Erhaltung unseres Ortes beitragen. Scheuen Sie sich nicht und teilen Sie uns diese doch mit! Durch die „Ticket-Bürgerbeteiligung“ möchten wir ein einfacheres und schnelleres Kommunizieren ermöglichen. Die Tickets sind darauf ausgelegt, dass Sie für die betreffenden Themen rascher den zuständigen Ansprechpartner finden und sich einfacher aktiv beteiligen können. Sie haben eine Idee zur Neugestaltung der Blumeninseln im Ort oder wollen gerne helfen, wo es Ihnen nur möglich ist? Sie wollten schon immer mal die wirtschaftliche Lage im Ort aufbessern oder einem Kleinunternehmen die Möglichkeit bieten, sich im Ort zu vernetzen? Sie haben Anregungen Veranstaltungen betreffend? Dann beteiligen Sie sich!

Das ist der Gedanke hinter einer Mitmach-Gemeinde! Lassen Sie uns, unsere Gemeinde gemeinsam gestalten!



Im Grünen gestalten



Blumeninseln gestalten.

Die Visitenkarte unseres Ortes.

Bürgerbeteiligung

Baumscheiben &  
Blumeninseln

Regina Niese  
Email: [aktiv@laab-walde.gv.at](mailto:aktiv@laab-walde.gv.at)

Die Blumeninseln innerhalb unseres Ortes sind nahezu eine Visitenkarte, da diese auch beim Durchfahren ins Auge stechen. Sie haben Ideen zur Gestaltung oder wollen sich aktiv an der Arbeit beteiligen? Dazu sind keine besonderen Gärtnerfähigkeiten nötig! Sie haben zufällig noch Blumensamen oder -zwiebel übrig, die Sie nicht mehr verwenden? Dann bringen Sie diese doch mit und spenden sie zur Verschönerung unseres Ortes!





## Wirtschaft im Ort

Bürgerbeteiligung

### Plattform Wirtschaft

Heinz Pfleger, Peter Klar  
Email: aktiv@laab-walde.gv.at

In und nahe unseres Ortes gibt es genügend Kleinunternehmen. Sie kennen ein nah gelegenes oder haben ein eigenes Unternehmen und wollen es in unserem Ort bekannt machen? Dann helfen Sie doch mit bei der Vernetzung und Einbindung der Wirtschaft in die Ortsstruktur!

Werbung.... Wirtschaft....

Sie möchten selbst mit gestalten und an der Ausarbeitung des Konzeptes mithelfen? Dann melden Sie sich!



## Wald- und Wiesenplätze

Viele Laaber Plätze haben über die Jahre an Glanz verloren. Sie wissen ein Plätzchen, das einen neuen Anstrich oder Reparaturen gebrauchen könnte? Teilen Sie uns diese doch mit! Sie wollen mit anpacken oder kennen Sponsoren? Sie können mit Ihrer Arbeitskraft oder mit Sponsoring helfen, diese Plätze wieder zu beleben, damit unser Dorf wieder glänzen kann!



Bürgerbeteiligung

### Laaber Plätze

Christian Steiner, Heinz Pfleger  
Email: aktiv@laab-walde.gv.at



## KulturRaumLaab

Unter dem Motto „KulturRaum“ sollen künftige kulturelle Veranstaltungen stattfinden. Sie haben Anregungen oder Ideen dazu? Sie sind gerne eingeladen das neuen Konzept mitzugestalten.

Bürgerbeteiligung

### KulturRaumLaab

Ulrike Woltran, Natascha Limpel  
Email: aktiv@laab-walde.gv.at



## Gemeinschaftsgarten

Die Gemeinde Laab im Walde möchte mit Unterstützung von „Natur im Garten“ ein Gemeinschaftsgarten-Projekt mit Bürgerinnen und Bürgern aus unserer Gemeinde ins Leben rufen. Sie haben Ideen zur Gestaltung oder wollen mithelfen?

Der Garten soll im Pfarrgarten unterhalb des Spielplatzes entstehen. Sie haben Interesse an diesem Projekt? Bei entsprechendem Interesse wird es in Kooperation mit „Natur im Garten“ eine Auftaktveranstaltung geben.

Bürgerbeteiligung

### Gemeinschafts- garten

Martina Niederdorfer  
Email: aktiv@laab-walde.gv.at

# "MITMACH" Gemeinde

## Aktivitäten



## Neu Seniorentreffen



An ALLE jung gebliebene LaaberInnen und Laaber:

Christl Leiter (Stagl) & Susi Schürz & Gaby Pettke, würden gerne mit Ihnen einiges unternehmen, wie z.B. plaudern, wandern, Kaffee trinken, kann natürlich auch ein Achterl sein.

Ein Treffen 1x im Monat wäre super, wenn's 2x ist, passt es auch.

Da wir noch mitten in der Planung stecken, wären wir

für Ideen und Vorschläge von Ihrer Seite sehr dankbar. Es soll ein einfaches, unkompliziertes Zusammentreffen sein. **Das 1. Treffen findet am 4. Mai um 14.30 Uhr im Gemeindesaal Laab im Walde statt.** Wir freuen uns auf Ihr Kommen. Weitere Infos folgen, für Fragen stehen wir Ihnen gerne zur Verfügung.



## Homepage

Mehr Service, Innovation und Information wollen wir bieten. Dazu braucht es viel Feedback. Wollen Sie uns beim Aufbau und Gestalten der neuen Gemeindehomepage helfen?

**[aktiv@laab-walde.gv.at](mailto:aktiv@laab-walde.gv.at)**





## Sportplatz



Dem Laaber Gemeinderat ist es ein großes Anliegen den Sportplatz in Stand zu halten. Deshalb hat man im November den Wetterumschwung genutzt, um mit den Vorbereitungsarbeiten für die Sanierung des Fußballplatzes zu beginnen, damit dieser auch in der nächsten Saison wieder bespielt werden kann.

### Bürgerbeteiligung

## Sportplatz wieder fit machen

Daniel Resch  
Email: [aktiv@laab-walde.gv.at](mailto:aktiv@laab-walde.gv.at)



## VOR Busplan

Die Buspläne und Anbindungen der ÖBB sind seit der letzten Busplanumstellung leider nicht mehr optimal. Wir sind bemüht dies zu verändern. Haben Sie Vorschläge oder sind Sie selbst davon betroffen, so teilen Sie uns dies doch bitte mit. In einer Arbeitsgruppe geht alles leichter und kann auf den Punkt gebracht werden.

### Bürgerbeteiligung

## Busplan Arbeitsgruppe

Cornelia Krause  
Email: [aktiv@laab-walde.gv.at](mailto:aktiv@laab-walde.gv.at)

### Bürgerbeteiligung

## Sie möchten sich aktiv einbringen?

Gemeinde Laab im Walde  
Email: [aktiv@laab-walde.gv.at](mailto:aktiv@laab-walde.gv.at)

## Ideen & Anregungen



Haben Sie Ideen und Anregungen, möchten Sie aktiv mitarbeiten oder gar ein Projekt ins Leben rufen?

So senden Sie uns ganz einfach eine E-Mail an **[aktiv@laab-walde.gv.at](mailto:aktiv@laab-walde.gv.at)** und teilen Sie uns Ihr Anliegen, Ideen, Wünsche etc. gerne mit!

# Gemeinde Service und Information



Wenn es eine andere Schule sein soll



## Sprenge fremder Schulbesuch

Schulkinder müssen grundsätzlich in der Schule des zuständigen Schulsprengels aufgenommen werden. Wird in der Schule des eigenen Schulsprengels die entsprechende Schulform nicht geführt, muss das Kind die nächstgelegene Schule dieser Schulform besuchen. Soll das Kind eine Schule besuchen, die außerhalb des Schulsprengels liegt, obwohl im eigenen Sprengel eine gleichartige Schule besteht, so muss dies bei der Bezirkshauptmannschaft Mödling gemeldet bzw. beantragt werden. Hierzu werden die Stellungnahmen der Direktionen der sprengelmäßig zuständigen Schule, der gewünschten Schule, Landesschulinspektor und von den Schulerhaltern (Gemeinde/Bürgermeister) beider Schulen eingeholt. Die Bezirkshauptmannschaft Mödling prüft, ob aus schulorganisatorischen Gründen, Einwände gegeben sind.

Die Erteilung/ Zustimmung zu dem sprengelfremden Schulbesuch erfolgt nach Einholung der Stellungnahme durch die Bezirkshauptmannschaft Mödling.

Die Kosten für den Pflichtschulbesuch sind von der Gemeinde zu tragen. Daher ist eine Stellungnahme der Gemeinde mit Kostenübernahmeerklärung (ggf. der Mehrkosten) notwendig. Grundsätzlich werden diese Anträge an die Bezirkshauptmannschaft gestellt. Als Service können Sie die Anträge persönlich bei uns am Gemeindeamt oder auch per Online-Antrag auf [www.laab-walde.gv.at](http://www.laab-walde.gv.at) stellen. Wir leiten diesen Antrag dann gemeinsam mit der Stellungnahme der Gemeinde direkt an die Bezirkshauptmannschaft.

## SERVICE

Als Service der Gemeinde können Sie die Sprengldispens auch direkt am Gemeindeamt oder auch über die Homepage der Gemeinde beantragen. Wir leiten dann für Sie die weiteren Schritte bei der Bezirkshauptmannschaft ein.

## INFO

Weitere Informationen und das Antragsformular erhalten Sie am Gemeindeamt oder auf der Homepage unter [www.laab-walde.gv.at](http://www.laab-walde.gv.at).

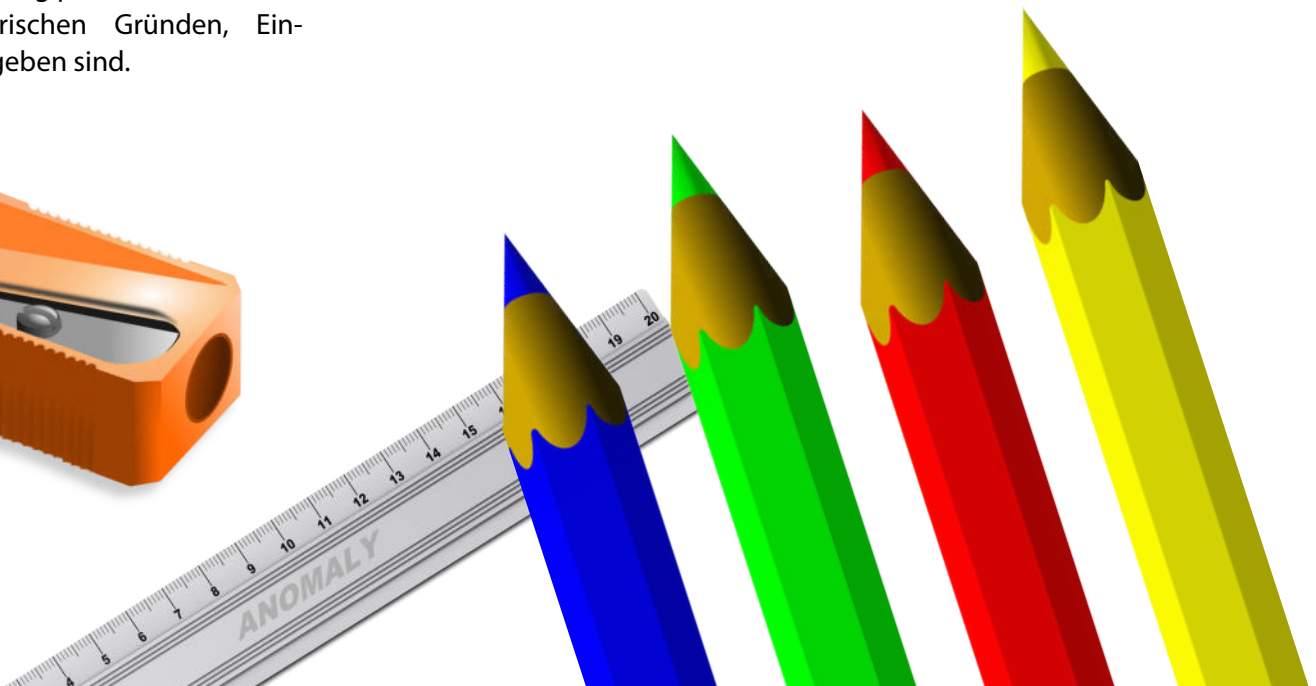





## Wenn die Straßenbeleuchtung blendet

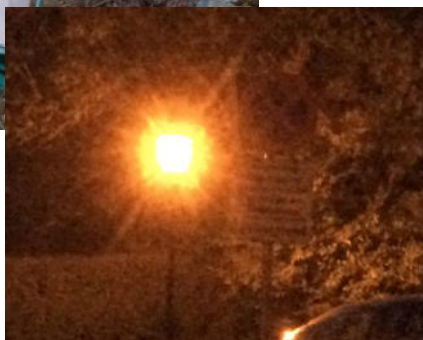

Eine gute Straßenbeleuchtung ist wichtig für die Sicherheit am Gehweg und auf der Straße. Doch manchmal kann diese Beleuchtung zum Problem werden. Besonders dann, wenn die Beleuchtung ins eigene Schlafzimmer strahlt. Einigen kommt dies gelegen und es spart das Nachtlicht. Anderen raubt es den Schlaf. Für problematische Straßenbeleuchtungen gibt es deshalb einen Blendschutz. Dieser kann bei den Laternen nachgerüstet werden.

### SERVICE

Blendschutz für die Straßenlaterne bestellen. Einfach per Email unter [gemeinde@laab-walde.gv.at](mailto:gemeinde@laab-walde.gv.at) oder persönlich/telefonisch am Gemeindeamt.

Kostenbeitrag von ca. € 150,00 pro Laterne.

## INFO

### Tiere

Hund & Pferd im Ort

#### **Auf den Hund gekommen!**

Als Hundebesitzer ist es nicht immer nur lustig! Mit dem Hund gibt es auch Regeln und Gesetze, welche eingehalten werden sollten bzw. müssen. Hier ein kleiner Auszug:

#### **Meldung auf der Gemeinde**

Ist der Hund bei Ihnen eingezogen, muss dieser bei der Gemeinde gemeldet werden! Einmal im Jahr gibt es die Hundesteuer zu beglichen

**Hundegackisackerl!** Bitte verwenden Sie die gratis zur Verfügung gestellten Hundesackerl, um das "Glück" zu entsorgen. Egal ob groß oder klein, wenn es liegt, ist es gar nicht fein!

#### **Weitere Rechte & Pflichten**

entnehmen Sie bitte <http://www.noeg.at/Umwelt/Naturschutz/Tierschutz/Hundehaltegesetz.html>



#### **Das Glück der Erde liegt auf dem Rücken der Pferde**

So lautet ein altes Sprichwort, doch der Mist, den sie hinterlassen, macht nicht immer glücklich.

Natürlich hat jedes Pferd ein Bedürfnis der Erleichterung und das ist völlig normal.

Jedoch lässt es sich kaum verhindern, dass sich das Pferd während des Reitens auf der Straße erleichtert. Aus diesem Grund hat jeder Reitstall eine Straßenreinigungsabgabe für anfallende Pferdeäpfel an die Gemeinde zu beglichen.

# Gemeinde Service und Information



**Bundespräsidentenwahl 2016**



**Die Bundespräsidenten-Wahl findet am Sonntag, 24. April 2016 statt.**

**Wahlzeit in unserer Gemeinde: 08:00 – 16:00 Uhr in allen Sprengelwahllokalen.**

Wahlberechtigt sind alle österreichischen Staatsbürgerinnen und Staatsbürger, sowie alle Auslandsösterreicherinnen und –österreicher, welche am 24. April 2016 das 16. Lebensjahr vollendet haben.

## **„Amtliche Wahlinformation – Bundespräsidentenwahl 2016“**

Wir möchten unsere Bürgerinnen und Bürger bei der bevorstehenden Bundespräsidentenwahl optimal unterstützen, deshalb werden wir Ihnen Anfang April eine „Amtliche Wahlinformation – Bundespräsidentenwahl 2016“ zustellen. Achten Sie daher bei all der Papi-erflut, die anlässlich der Wahl bundesweit verschickt wird, besonders auf unsere Mitteilung. Diese ist mit Ihrem Namen personalisiert und beinhaltet einen Code für die Beantragung einer Wahlkarte im Internet sowie einen schriftlichen Wahlkartenantrag mit Rücksendekuvert.

## **Wahlkarte und Briefwahl**

Wer am Wahltag das Wahllokal nicht besuchen kann, hat ab sofort die Möglichkeit, eine Wahlkarte zu

beantragen. Die Ausstellung erfolgt jedoch erst ab April 2016 (ab Einlangen der Drucksorten).

Die Beantragung der Wahlkarte ist schriftlich bis spätestens Mittwoch, 20. April 2016 und mündlich bis Freitag, 22. April 2016, 12:00 Uhr NUR bei Ihrer Hauptwohnsitzgemeinde möglich.

Für die Beantragung der Wahlkarte nutzen Sie bitte das Service in unserer „Amtlichen Wahlinformation“, welches bereits personalisiert ist.

Sie haben dafür drei Möglichkeiten:

- persönlich in der Gemeinde
- schriftlich mit der personalisierten Anforderungskarte mit Rücksendekuvert, oder
- elektronisch im Internet

Mit dem personalisierten Code auf unserer Wählerverständigungskarte in der „Amtlichen Wahlinformation“ können Sie rund um die Uhr auf [www.wahlkartenantrag.at](http://www.wahlkartenantrag.at) Ihre Wahlkarte beantragen.

Mit Ihrer Wahlkarte können Sie sofort nach Erhalt Ihre Stimme abgeben und diese per Post an die Bezirkswahlbehörde abschicken (Briefwahl). Es entstehen keine Portokosten und die Anschrift der Bezirkswahlbehörde ist auf der Wahlkarte abgedruckt. Sie kann aber auch am Wahltag in einem beliebigen Wahllokal in Österreich (beachten Sie die jeweiligen Öffnungszeiten!) abgegeben werden. Die Abgabe durch einen Überbringer ist zulässig.

Wenn Sie eine Wahlkarte beantragt haben, dürfen Sie nur mehr mit Ihrer Wahlkarte Ihre Stimme abgeben, unabhängig davon, wo und auf welche Weise Sie wählen möchten! Sollten Sie keine Wahlkarte beantragt haben, so können Sie ausschließlich bei der Gemeinde, in deren Wählerevidenz Sie eingetragen sind, am 24. April 2016 (22. Mai 2016) Ihre Stimme abgeben.

**Falls es zu einem 2. Wahlgang kommt, findet dieser am Sonntag, 22. Mai 2016 statt.**

**Eine telefonische Beantragung einer Wahlkarte ist NICHT möglich.**





## Wahlkartenantrag online über "www.wahlkartenantrag.at"

Ab sofort ist die Beantragung einer Wahlkarte online auch mit „Handy-Signatur“ möglich. Ihre Wahlkarte wird Ihnen dann als Standardpostsendung direkt in Ihren Briefkasten zugestellt. Bei Antragstellung ohne elektronische Signatur erhalten sie hingegen ein Einschreiben. Dieses müssen sie gegebenenfalls erst noch am Postamt abholen. Antragstellung einfach mit Ihrer Handy-Signatur!

### INFO

Anträge erfolgen über:  
[www.wahlkartenantrag.at](http://www.wahlkartenantrag.at)  
Helfen Sie unserer Gemeinde  
Portokosten zu sparen!



### Wahlkartenantrag (=Anforderung Briefwahlunterlagen)

Mit diesem Formular können Sie als wahlberechtigte Person eine Wahlkarte (= Briefwahlunterlagen) beantragen. Die Zustellung Ihrer Wahlkarte erfolgt per Post.

Bitte beachten Sie [Hilfe und Information](#) \* Feld muss ausgefüllt sein [Ausfüllhilfe](#) [Fehlerhinweis](#)

Bitte wählen Sie eine der nachfolgenden Möglichkeiten, um Ihre Identität nachzuweisen.

<b>Info</b>	
Gemeinde	Laab im Walde
Aktuelle Wahl	Bundespräsidentenwahl 2016 Wahltag: 24. April 2016 Wahlkarten können vom 28. Februar 2016 bis zum 20. April 2016 (24 Uhr) beantragt werden, der Versand erfolgt voraussichtlich ab 01. April 2016
<b>Auswahl Identitätsnachweis</b>	
Identitätsnachweis *	<input checked="" type="radio"/> Bürgerkarte / Handy-Signatur <input type="radio"/> Antragscode (dieser wird Ihnen mit der amtlichen Wahlinformation zugestellt) <input type="radio"/> Reisepassnummer (österreich. Reisepass) <input type="radio"/> Gescannter Lichtbildausweis (z.B. Reisepass, Personalausweis, Führerschein)

< Zurück Weiter >

### SERVICE

Besondere Wahlbehörde: Um den aus Krankheits-, Alters- oder sonstigen Gründen verhinderten Personen, die aufgrund eines Antrages eine Wahlkarte besitzen, die Ausübung des Wahlrechts zu ermöglichen. Die Wahlzeit für diese besondere Wahlbehörde wird von 11.00 Uhr bis 13.00 Uhr festgelegt. Bitte um Voranmeldung am Gemeindeamt!

## INFO

### Wahlsprengel

#### Wahlsprengel I

Eichengasse, Franz Wernhart-Straße, Georg Högn-Gasse, Hauptstraße Nr.9 bis Ende, Hoffeldstraße Haus- Nr.5,7,9 u.13, Josef Weissenberger-Gasse, Jubiläumstraße, Julius Raab-Gasse, Karl Kühmayer- Gasse, Karl Schindler-Gasse, Lärchengasse, Liebfrauenweg, Petergasse, Plattenbergweg, Roppersbergweg, St.Koloman-Gasse, Schloßgasse, Schulgasse Haus-Nr.1,3,4,5,6,6a,7,8,8a,9,9a,10,11,13,Tiergartenstraße, Waldgasse, Weinpotzgasse, Windlackengasse.

**Wahllokal:** Gemeindeamt, Schulgasse 2,1.Stock, 2381 Laab im Walde

**Wahlzeit:** 08.00 – 16.00 Uhr

**Verbotszone:** Schulgasse ab Brücke zwischen Hauptstraße und Hoffeldstraße, Karl Kühmayer-Gasse sowie Georg Högn-Gasse

#### Wahlsprengel II

Babenbergergasse, Feldgasse, Hauptstraße Haus-Nr.1,2,2a,3,4,4a,4b,6 u.8, Herborngasse, Hoffeldstraße Haus-Nr. 2,2a,8,16,25 u.27, Klostergasse, Laaberstraße, Mauerwaldgasse, Schulgasse Haus-Nr. 12,14,16,18,20,17,19,21,22,23,24,25,26.

**Wahllokal:** Kloster, Klostergasse 7-9,(barrierefrei), 2381 Laab im Walde

**Wahlzeit:** 08.00 – 16.00 Uhr

**Verbotszone:** Gesamte Gebäudelänge des Klosters und entsprechender Umkreis.

# Gemeinde Service & Information



## Biotonne

Es ist leider nun schon öfter vorgekommen, dass der Biomüll, welcher von Laab im Walde nach Breitenfurt angeliefert wird, mit Kunststoffsäcken und -teilen, sowie anderen nicht kompostierbarem Material verunreinigt war (siehe Foto). Dieses führt nicht nur dazu,

dass Sortierungskosten entstehen sondern im Extremfall auch, dass der angelieferte Biomüll zur Gänze als Restmüll entsorgt werden muss. Die dabei anfallenden Kosten sind ein Vielfaches der Biomüllentsorgung.



**Bitte keinen Restmüll  
in die Biotonne!**

## INFO

zum Biomüll gehört:

Obst- und Gemüseabfälle, Gartenabfälle; Schalen von Bananen und Zitrusfrüchten; Speisereste und verdorbene Lebensmittel ohne Verpackung (pflanzlicher Herkunft); Kaffee- und Teesud samt Filter und Papierbeutel; Eierschalen, Federn, Haare; Verschmutzte Küchenrollen; Schnittblumen, Topfpflanzen (ohne Topf); Kleintiermist von Pflanzenfressern etc.



## Service Grünschnitt



Als besonderes Service wurden die Öffnungszeiten für die Grün- und Strauchschnittdeponie angepasst.

**jeden Mittwoch  
08.00 - 16.00 Uhr**

**Samstag  
Dez. - März 14 täglich 13.00 - 17.00 Uhr  
April- Nov. jeden 08.00 - 17.00 Uhr**

Dieses Service wurde bisher gut angenommen und bleibt bei weiterer sachgemäßer Handhabung auch weiterhin erhalten.



Es gibt **5 Müllsammelinseln** mit folgenden Standorten:

- **Hauptstraße**, altes Feuerwehrhaus & Altkleidercontainer
- **Karl Schindler-Gasse**, beim Sportplatz & Altkleidercontainer
- **Mauerwaldgasse**, bei Trafostation & Altkleidercontainer
- **Schulgasse**, Parkplatz Gemeindeamt (Kindergarten)
- **Tiergartenstraße**, Kreuzung Waldgasse

**Folgende Fraktionen werden bei den Müllinseln gesammelt:**

**Altglas weiß & bunt**

**Altpapier & Karton**

**Leichtverpackung & PET-Flaschen**

**Metallkleinteile**

**Altbatterien (klein)**

**Altkleider** nur an 3 Standorten möglich

**Nespresso Kapseln** Abfallsammelzentrum und Postpartner



**Bitte alle anderen Müllfraktionen und größere Mengen auf das Abfallsammelzentrum (ASZ) zu den angegebenen Öffnungszeiten bringen und nicht neben den Sammelbehältern abstellen.**

An Feiertagen bleiben das ASZ sowie die Grünschnittdeponie geschlossen.

A3 Müllkalender gibt es noch am Gemeindeamt zum Abholen, falls Sie noch keinen erhalten haben sollten.

## INFO

Pro Haushalt steht Ihnen 1x jährlich eine **KOSTENLOSE** Abholung von Sperrmüll in der Größe einer Traktorschaukel zu.  
(bei Sondermüll fallen Gebühren an)



Information am Gemeindeamt unter  
**+43 (2239) 2206 oder [gemeinde@laab-walde.gv.at](mailto:gemeinde@laab-walde.gv.at)**

## SERVICE

Die Restmüllsäcke für das Jahr 2016 stehen seit Jänner auf der Gemeinde bereit und können bis 31. März des Folgejahres abgeholt werden.

Jeder Haushalt erhält  
12 Säcke pro Jahr,  
jeder weitere Sack  
kostet 6,80 Euro.





## Heizen mit Öfen

### Energieverwendung im Kreislauf der Natur

Noch vor 10 Jahren stellte Heizöl den wichtigsten Energieträger für Österreichs Raumheizungen dar. Hohe Ölpreise und die damit verbundene Abhängigkeit einerseits, modernste Biomasse-Anlagen sowie steigendes Umweltbewusstsein andererseits haben eine erfreuliche Kehrtwende gebracht. Die Technik der Holzverbrennung hat sich in den letzten Jahren enorm verbessert (Stückholz-Pellets-Kombikessel oder Pellets-Brennwertkessel). Österreichische Heizkesselhersteller sind weltweit anerkannte Qualitäts- und Technologieführer bei Biomassekessel. Hoher Komfort, geringe Emissionen und hohe Wirkungsgrade zeichnen die Anlagen aus. Holz als erneuerbarer Energieträger leistet einen wesentlichen Beitrag zum Klimaschutz, zur Unabhängigkeit von Energieimporten und zur Versorgungssicherheit. Gerade im ländlichen Bereich sind die Transportwege oft sehr kurz und die



Lagerbedingungen optimal. Kachel- bzw. Holzöfen stellen eine gern genutzte Alternative zum bestehenden Heizsystem im Haus dar. Überprüfte Dichtungen bzw. Zugluftklappen sowie die regelmäßige Wartung seitens des Rauchfangkehrers gewährleisten eine einwandfreie Funktion der Heizanlage und eine optimale Energieeffizienz.



### Was ist bei der Verbrennung erlaubt - verboten?

**Geeignet sind:** trockenes Holz, Pellets, Holzbricks  
**Nicht verbrannt werden dürfen:** Spanplatten, Sperrholz und Faserplatten, alte Möbel, Pfähle, Zäune sowie Hölzer, die mit Salzen oder Holzschutzmitteln behandelt, gestrichen oder beschichtet sind.

Um die Rauchgasemission möglichst niedrig zu halten ist es wichtig, nur geeignetes Holz (in richtiger Größe und Menge, mit einem Wassergehalt von unter 20 %) zu verbrennen. Holz, das beim Hausbau verwendet wurde, ist in der Regel mit Salzen, Pestiziden oder Teerölen behandelt, weshalb diese Teile bei der Entsorgung als gefährliche Abfälle eingestuft werden. Das Verbrennen solcher Hölzer ist nicht nur verboten, es handelt sich in der Regel auch um eine Straftat/Ordnungswidrigkeit. Deshalb dürfen solche Hölzer auch nicht als Brennholz an Dritte abgegeben werden. Bedrucktes Papier ist NICHT zum Anzünden geeignet! Bei der Verbrennung von Druckerschwärze und Beschichtungen werden Schadstoffe frei und die Asche behindert den Luftzug. Entsorgen Sie Ihre Papierabfälle im dafür vorgesehenen Sammelbehälter.





## Brennstoff

Die Verbrennung von Abfällen bzw. das Verwenden von Abfällen als Anzündmaterial ist in ganz Österreich grundsätzlich verboten. Das Verbrennen von Grünschnitt und Gartenabfällen ist ebenfalls, sowohl in Kleinfeuerungen als auch im Freien verboten. Detailinformation können im österreichischen Bundesluftreinhaltegesetz (<http://www.ris.bka.gv.at>) oder unter „Der richtige Brennstoff“ (<http://www.richtigheizen.at>) nachgelesen werden. Jede Feuerungsanlage ist immer nur für genau definierte Brennstoffe zugelassen (Zulassungsprüfung und Typenschild). Grünschnitt und Gartenabfälle dürfen nur in einem speziell dafür geprüften Kessel mit Sondergenehmigung als Versuchsanlage verbrannt werden.

„Die Hauptursache für übermäßige Rauchentwicklung“, so Herr Wulsch von der Energieberatung NÖ, „liegt jedoch meistens an der unsachgemäßen Bedienung des Holzofens. Zu große und/oder zu viele Holzstücke, zu feuchtes Holz sowie eine vorzeitig reduzierte Luftzufuhr führen zu unliebsamen Rauchwolken in Nachbarns Garten.“



## INFO

### Emissionen

Fühlt man sich als Anrainer von den Rauchgasemissionen des Nachbarn gestört, so hilft in erster Linie ein klärendes persönliches Gespräch. Verläuft dieses nicht zufriedenstellend, ist der weitere Ansprechpartner der Bürgermeister.

Konnte auf dieser – meist noch informellen – Ebene auch keine Klärung herbeigeführt werden, kann ein schriftlicher Antrag auf Überprüfung der betroffenen Kleinfeuerungsanlage und auf Unterlassung der Belästigung an den Bürgermeister gestellt werden. Es folgt ein Lokalaugenschein im Auftrag der Gemeinde, bei welcher ein Sachverständiger (i.d.R. ein Rauchfangkehrer) anhand eines Ascheschnelltests relativ einfach feststellt, ob unzulässige Brennstoffe verbrannt wurden. Das Ergebnis des Lokalaugenscheins wird in einem Befund festgehalten.



**Belästigung**

**Persönliches Gespräch  
mit dem Nachbarn suchen**

**Behörde/ Bürgermeister**

**Sachverständiger**

**Rechtsweg**



## Alles zum Thema Photovoltaik und Photovoltaikanlagen

Auch bei uns im Ort werden Photovoltaikanlagen von einigen Bewohnern genutzt. Wir informieren Sie über Förderung, Nutzung und Bau. Dazu haben wir Informationen vom Land Niederösterreich und Erfahrungsberichte von Nutzern eingeholt.



### Was ist Photovoltaik?

Unter Photovoltaik versteht man die direkte Umwandlung von Lichtenergie, meist aus Sonnenlicht, in elektrische Energie mittels Solarzellen. Die zur Stromerzeugung verwendete Energie findet, unter anderem, Anwendung auf Dachflächen.



### Wie funktionieren Photovoltaikanlagen?

Vereinfacht gesagt regen Photonen einen Elektronenfluss an. Gleichzeitig wird in den Photovoltaikmodulen Gleichstrom erzeugt. Dieser wird über den Wechselrichter in einen netzkonformen Wechselstrom umgewandelt. Dazu ist kein direkter Sonnenschein notwendig, Photovoltaik funktioniert bei jedem Tageslicht.



### Gibt es Umwelteinflüsse die eine Auswirkung auf die Funktion haben?

Einen großen Einfluss auf den Ertrag haben Schatten, Temperatur und Verschmutzungen der Anlage. Im Laufe der Zeit nimmt die Leistung geringfügig ab. Schatten sollte großteils vermieden werden und zur Qualitätssicherung kann eine Thermografie durchgeführt werden.



### Wie reinige ich meine Anlage?

Im Normalfall reicht Regen als Selbstreinigungseffekt aus.

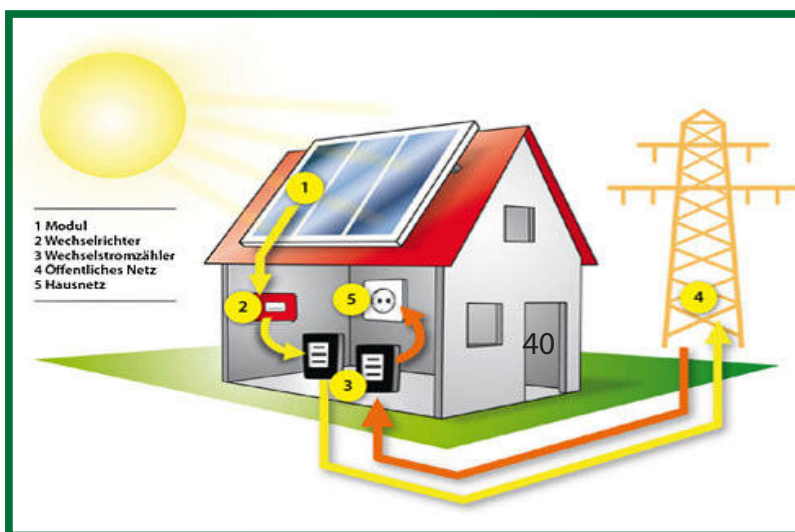

### Montage ?

Von Vorteil ist eine gebäudeintegrierte Montage am oder im Hausdach bzw. der Fassade. Falls es keine passende Fläche am Gebäude gibt, kann man auch eine aufgeständerte oder nachgeführte Anlage errichten.





## Was sind die Voraussetzungen für eine Installation?

Vor Baubeginn braucht man eine Genehmigung von der Gemeinde, die innerhalb von drei Wochen ausgestellt wird. Die elektrische Anlage des Gebäudes wird vor der Installation geprüft und gegebenenfalls angepasst. Unter anderem kann es bei fehlenden technischen Voraussetzungen zu Mehrkosten kommen.



## Gibt es verschiedene Arten von Photovoltaikanlagen?

Es gibt mehrere Arten von Photovoltaikanlagen, die häufigste für den Hausgebrauch ist die netzgekoppelte Anlage. Unterschieden wird dann noch zwischen Volleinspeisung und Überschusseinspeisung, was auch die Art der Förderung beeinflusst.



## Was ist eine Volleinspeisung und eine Überschusseinspeisung?

Als Volleinspeiser wird der gesamte erzeugte Strom ins öffentliche Netz eingespeist. Dabei ist bei der Tarifförderung der geförderte Tarif höher als der aktuelle Strompreis.

Als Überschusseinspeiser ist der Tarif für den Verkauf niedriger als der aktuelle Strompreis, weshalb man versucht den Strom selbst zu verbrauchen.



## Wie schon ich mit meiner Anlage die Umwelt?

Photovoltaik-Energie zählt zu den erneuerbaren Energien und weist im Vergleich zu fossilen Energieträgern eine sehr gute Kohlenstoffbilanz auf. Der überwiegende Anteil der CO<sub>2</sub>-Emissionen entfällt auf den Bau, zwischen 87 und 98%.

An einem durchschnittlichen Standort in NÖ kann man bei Photovoltaik von einer Energierücklaufzeit von 2–5 Jahren ausgehen. Somit wird über die Lebensdauer der Photovoltaikanlage ein Vielfaches des eingesetzten Energiebedarfs erzeugt.

# INFO

## Photovoltaik

Wir hoffen, wir konnten Ihnen damit einige Fragen zum Thema Photovoltaik und Photovoltaikanlagen beantworten!

Nähere Infos unter:

<http://www.enu.at/photovoltaik-in-niederoesterreich>

<http://www.pvaustria.at/>

Es gibt verschiedene Arten von Förderungen, beispielsweise erhält man die Kleinförderung bei neu installierten, in Netzparallel-Betrieb geführten Photovoltaik-Anlagen. Der Klima- und Energiefonds schreibt Förderaktionen aus. Es gibt außerdem Tarif- und Direktförderungen. Über die Förderungswürdigkeit entscheiden Bund, Land oder Gemeinde. Oftmals werden die Förderungen von der verantwortlichen Installationsfirma eingereicht. Die Höhe der Förderungen ist dabei ganz unterschiedlich.

## Polizei Aktion "Sicherheitsbürger"



Obwohl die Anzeigen laut der aktuellen Kriminalitätsstatistik Österreich weit um 1,9 Prozent, im Bezirk Mödling sogar 5,2 % zurückgegangen sind, fühlen sich viele Österreicher zunehmend unsicher. Mit „Community Policing“ will nun die Polizei in einem Pilotprojekt im Bezirk Mödling die Bevölkerung gezielt in die Polizeiarbeit einbinden und so für mehr Sicherheit sorgen. Im Rahmen der Initiative „Gemeinsam Sicher“ sollen besonders auf Gemeindeebene Bürger dazu angehalten werden, sich aktiv an Sicherheitsmaßnahmen in ihrem Lebensumfeld zu beteiligen. Jeder kann mitmachen, Polizei und Bürger sollen an einen Tisch.

Sogenannte „Sicherheitsbürger“, die sich freiwillig melden können, erhalten von der Polizei zwar keinerlei zusätzliche Befugnisse, aber vermehrte Informationen, die dann an die Bevölkerung weitergegeben werden sollen. Als Kontakt- und Ansprechpersonen auf den Polizeiinspektionen fungieren „Community Polizisten“ und beim Bezirkspolizeikommando koordiniert Bezirksinspektor Norbert Vogel als neuer „Community Referent“ die Maßnahmen im Bezirk. In regelmäßigen Abständen und bei Bedarf werden die Sicherheitsbürger über die aktuelle regionale Sicherheitslage und über mögliche Präventionsmaßnahmen bei aufgetretenen Kriminalitätsphänomenen informiert. Diese sollen dann ihr Wissen im eigenen Umfeld oder bei bestimmten Zielgruppen als Multiplikatoren weitergeben.

Personen, die als „Sicherheitsbürger“ ehrenamtlich einen Beitrag zur Sicherheit in ihrer Gemeinde leisten wollen, können sich jederzeit beim Bezirkspolizeikommando, bei der Polizeiinspektion oder bei der Gemeinde melden.

Kontakt beim Bezirkspolizeikommando:

bpk-n-moedling@polizei.gv.at, Tel. 059133 3330 305

Bei der Polizeiinspektion Breitenfurt wird GrInsp Alfred Schmitmeier die Aufgaben des Community Polizisten wahrnehmen und für Gemeinde und Bevölkerung als Ansprechpartner zur Verfügung stehen.



## INFO

### Grundbuchauszug



## SERVICE

Wussten Sie schon?

Einen Grundbuchauszug können Sie auch unkompliziert im Gemeindeamt begeben.

Direkt auf Ihrer Gemeinde Kosten € 13,70  
oder online über

<http://www.grundbuchauszug-online.at>

Kosten € 14,99



# Angepasste Öffnungszeiten

## Wertstoffsammelzentrum

**Mi 13.00 - 16.00 Uhr**  
**14 täglich Sa 13.00 - 17.00 Uhr**

## Grünschnitt

**jeden Mi 08.00 - 16.00 Uhr**  
**Dez. - März 14 täglich Sa 13.00 - 17.00 Uhr**  
**April - Nov. jeden Sa 08.00 - 17.00 Uhr**



## INFO

### Wertstoff- und Grünschnitt

Die neuen Öffnungszeiten wurden im November 2015 mehrfach verlautbart und sind mit 01.01.2016 in Kraft getreten. Die Zeiten werden entsprechend weiter evaluiert um hier ein gutes Service mit optimalem Betriebsaufwand anzubieten.

Der Müllkalender (A3), welcher am Jahresanfang 2016 an jeden Haushalt ausgeteilt wurde, beinhaltet eine übersichtliche Auflistung der geöffneten Tage. Falls Sie diesen nicht mehr haben sollten, kann dieser kostenlos am Gemeindeamt abgeholt werden. Ebenfalls sind die Öffnungszeiten auf der Gemeinde Homepage ersichtlich und werden mittels Handy App, welche für Ende dieses Jahres geplant ist, künftig jederzeit abrufbar sein.

## INFO

Die Zeiten der Mülldeponie wurden nach einer Zählung auf ein ganzjähriges System angepasst. Wechselten die Zeiten bisher immer mit Sommer und Winter, bleibt nun die Deponie einheitlich das ganze Jahr von 13.00 - 17.00 Uhr jeden 2. Samstag geöffnet. Das Grünschnittservice wurde von 08.00 - 16.00 Uhr am Mittwoch erweitert. In der Zeit von April-November ist der Grünschnitt auch jeden Samstag von 08.00 - 17.00 Uhr geöffnet.

# BÜRGER FRAGEBÖGEN 2015



## Aktive Bürgerbeteiligung

Zum Jahresende 2015 wurde der vom Ausschuss für „Bürgerbeteiligung, Innovationen & Ideen“ initiierte Fragebogen an alle wahlberechtigten Bürger (abgeschlossenes 16. Lebensjahr) ausgeschickt. Das Ziel war, eine Analyse des Ist-Zustandes durchzuführen. Trotz der besinnlichen Jahreszeit haben sich ca. 7% die Zeit genommen und den ausgefüllten Fragebogen an die Gemeinde retourniert. Ein ganz herzliches DANKE für Ihre Teilnahme.



## Interessenverteilung im Überblick



Abbildung: Interessensverteilung der teilnehmenden Bürgerinnen und Bürger.



## Top Themen aus der Befragung

### Generationen AG AA

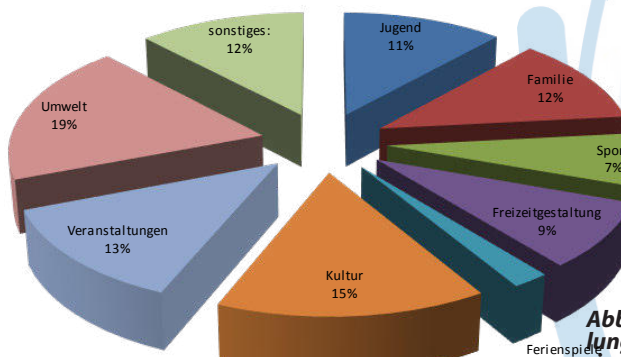
Ein starkes Bedürfnis war ein ausgeglichenes Angebot für Kinder, Jugendliche, Familien und jung Gebliebene zu haben. Auch ein leistbarer Wohnraum für Jugendliche war ein wichtiges Anliegen.

### Trinkwasser AG VO

Eine hohe Qualität beim Trinkwasser, insbesondere auch eine Optimierung des Härtegrades und der "Umstieg" auf Wasser der II. Wiener Hochquellwasserleitung war ein mehrfach geäußelter Wunsch.

### Verkehr AA

Es war der große Wunsch nach einer Verkehrsberuhigung sowohl innerorts als auch auf der B13 herauszu-

lesen. Auch wurden die baulichen Maßnahmen, Rückbau der Tempeschwellen aus lärmschutztechnischen Gründen, sehr gelobt. Von größeren Veränderungen bis hin zur Bewertung der Verkehrstafeln und Spiegel wurden einige Themen eingebracht.

### Ortsbild AA BB

Ein schönes Ortsbild ist wichtig und die Visitenkarte des Ortes. Dies wurde auch in der Befragung deutlich. "Schandflecke" reduzieren und schöne Plätze schaffen.

### Wanderwege AA

Besser beschildern. Qualität verbessern (z.B. Gütenbachtor)

### Entsorgung GR AA

Der Wunsch, sich vom Restmüllsacksystem zu trennen und auf Mülltonnen umzustellen wurde mehrfach geäußert.

### Schneeräumung AA

Bei der Schneeräumung auf Auftaumittel zu verzichten und wieder auf Splitt als Streumittel zu setzen war mehrfacher Wunsch. Dies soll die Umwelt und Tiere schonen.

### Wirtschaft fördern BB

Kleinunternehmen in Laab zu vernetzen, zu unterstützen und eine Plattform zu schaffen war ein Wunsch. Auch die Unterstützung der Klein- und Mittelbetriebe und Einzelunternehmer wurde hier genannt.

### Service BB

Bessere und übersichtliche Homepage mit mehr Serviceleistung.

**Zu guter Letzt freut es uns in der Gemeinde natürlich auch sehr, wenn so viel Lob an der Verwaltung des Ortes, dem Engagement der Einzelnen als auch den Neuerungen im letzten Jahr ausgesprochen werden. Es bekräftigt und bestätigt uns, dass wir auf einem guten Weg sind.**



# ERGEBNISSE



Viele Anregungen, Anliegen, Ideen und Wünsche werden schon in Arbeitsausschüssen, Arbeitsgruppen, Gemeinderat oder in "Mitmach-Gemeinde" Projekten geplant, bearbeitet und umgesetzt.

## Der nächste Schritt

Einfache und kleiner Projekte werden in den nächsten Monaten mit den "Mitmach-Gemeinde" Projekten und in Arbeitsausschüssen umgesetzt.

Andere Projekte werden in Arbeitsausschüssen und Arbeitsgruppen ausgearbeitet. Im September werden diese Ergebnisse im Rahmen des Bürgerfrühstückes der Bevölkerung präsentiert.

Hierzu wurden im letzten Bürgerbeteiligungs- und Innovationsausschuss Arbeitspakete für die einzelnen Ausschüsse festgelegt. Alle im Gemeinderat vertretenen Parteien sollen hier ihre Ideen einbringen und an der Ausarbeitung mitwirken.

## Wissenmanagement

17 Personen haben sich über das Formular "Wissensmanagement" gemeldet, um aktiv ihre Kompetenzen der Gemeinde zur Verfügung zu stellen. Wir möchte mich an dieser Stelle noch besonders bei diesen Personen bedanken. Unter aktiver Bürgerbeteiligung ist natürlich auch zu verstehen, dass Sie sich jederzeit an die Mitglieder des Gemeinderates oder an das Gemeindeamt wenden können, wenn Ihnen etwas am Herzen liegt, oder Sie Verbesserungsvorschläge haben. Nehmen Sie dieses Angebot wahr, wenn Sie Laab mitgestalten wollen!

Auch gibt es noch die Möglichkeit Ideen einzubringen oder aktiv in Arbeitsgruppen mitzugestalten. Die 17 Personen, die sich gemeldet haben, werden bei jeweiligen Projekten automatisch von uns kontaktiert und eingeladen.

### WIRTSCHAFT

- Unternehmer
- eigener Treffpunkt
- Förderung des Wirtschaftsstandortes
- Gastronomie & Einkaufsmöglichkeiten

### WANDERWEGE

- In/um Laab besser ausschildern Qualität (z.B. Gütenbachtor)
- Sitzmöglichkeiten (z.B. Parkbänke)
- Kleiner Fitness Parcours

### BUS

- Ausweitung der Busverbindung nach Breitenfurt (Schule)
- Busverbindung zu selten!
- Busverbindung weiter verdichten

### LOB

- Nikolosackerl im Kindergarten
- Laab 'aktuell'
- Hervorragend verwalteter Ort
- Grundsätzlich sollte alles so bleiben
- Gelingendes durchgängiges Layout mit Laaber Silhouette Wappen (kreativ und persönlich)

## Mitmachen? Ideen?

Ansprechpartner:  
GR DI (FH) Heinz Pfleger

Melden unter:  
[aktiv@laab-walde.gv.at](mailto:aktiv@laab-walde.gv.at)



# BÜRGER FRAGEBÖGEN 2015

Ein kleiner Teil der laufenden Projekte



Mitmachgemeinde



**„Unser Weg soll ein gemeinsamer sein“** Den Start haben wir getan, unser Ziel liegt jedoch noch vor uns. Unser Ort bringt viel Lebensqualität mit sich. Zu dieser Lebensqualität gehört auch ein Dorfleben. Ein funktionierendes Dorfleben kann nicht verordnet werden. Man muss verstehen, dass es unser Spielplatz, unsere Straße, unser Friedhof, unser Hauptplatz und unsere Vereine sind. Die Lebensqualität kann nur dann steigen, wenn wir auch bereit sind, uns für diesen Ort einzusetzen und nach unseren Möglichkeiten aktiv einzubringen. Wir möchten Ihnen die Möglichkeit bieten, ein Teil dieses Miteinanders zu sein. Helfen Sie mit unseren Ort fit zu machen!

*Ihr Bürgermeister  
Peter Klar*

## Laaber Plätze

Parkbänke und Plätze  
„Unsere Plätze gestalten“



Arbeitsgruppe: Parkbänke und Plätze  
Koordinatoren: Ing. Christian Steiner,  
DI (FH) Heinz Pfleger



Bürgerbeteiligung  
Laaber Plätze

ChristianSteiner, Heinz Pfleger  
Email: aktiv@laab-walde.gv.at

## Trinkwasser

Steigerung der Wasserqualität. Einspeisung von Wiener Hochquellwasser.



Arbeitsgruppe Wasser  
Koordinator: Ing. Wilhelm Kment



## Winterdienst

Reduktion von Auftaumittel, wirtschaftlicher Einsatz von Streufahrzeugen, neues Konzept nach Winterräumverordnung.



Arbeitsgruppe Winterdienst/ Grünpflege  
Koordinator: Vzbgm. Alexander Aschauer



Laab im Walde

## Mülltonnen

Mülltonne statt Müllsack, mehr Platz in der Tonne.



Arbeitsgruppe Müll  
Koordinatorin: Dr. Martina Niederdorfer



## Urnengräber

Die Bestattung in einem Urnengrab ermöglichen.



Arbeitsgruppe Urnengräber  
Koordinatorin: Mag. Sabine Pscheidl





Fragen an:

aktiv@laab-walde.gv.at

## Ortsbild

unseren Ort miteinander gestalten.  
Bewusstsein dafür schaffen, dass wir gemeinsam mehr erreichen.



Arbeitsgruppe Baumscheiben/Bauminseln  
Koordinator: Mag. Regina Niese

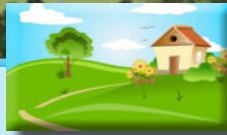

Bürgerbeteiligung  
Baumscheiben & Blumeninseln

Regina Niese  
Email: aktiv@laab-walde.gv.at

## Service

Neue Homepage, Service  
Moderne Verwaltung und Information



Arbeitsgruppe Bürgerbeteiligung  
Koordinator: DI Heinz Pfleger



Bürgerbeteiligung  
Neue Homepage  
Gemeindeamt

## Spielplatz

Die Pflege von Spielplätzen ist wichtig. Wie sollen sich die Spielplätze in den nächsten Jahren entwickeln?



Arbeitsgruppe Spielplätze  
Koordinator: Ing. Christian Steiner



## Verkehr

Konzept für Straßenbeschilderung, Verkehrssicherheit und Erarbeiten eines Verkehrskonzeptes.



Arbeitsausschuss Bau  
Koordinator: Vzbgm. Alexander Aschauer



## Landwirtschaft

Bauernhof und Dorf  
Informationen an die Bevölkerung  
Interaktion mit der Landwirtschaft.



Arbeitsausschuss Umwelt  
Koordinatorin: Dr. Martina Niederdorfer



## Sportplatz

Begradigen des Fußballplatzes.  
Reparaturarbeiten an anderen Einrichtungen.



Arbeitsgruppe Sportplatz  
Koordinator: Daniel Resch



Bürgerbeteiligung  
Sportplatz wieder fit machen

Daniel Resch  
Email: aktiv@laab-walde.gv.at

## Fitness Parcours

Waldwanderwege und Fitnesspfad



Arbeitsausschuss Gesundheit und Soziales  
Koordinator: Mag. Heinz Süßenbacher



## Verwaltung

Modernisieren der Verwaltung,  
Service ausbauen. Infrastruktur warten und schützen. Betriebe wirtschaftlich führen.



Bedienstete der Gemeinde  
Koordinator: Ing. Thomas Stagl



## 🎵 Galaabend



*StudentInnen des Vienna Konservatoriums & Florian Theiler*





## Musical Dinner



Applaus und gute Stimmung haben Musical Fans am 14. 11. in Laab im Walde erlebt. Unter dem Titel „Heut ist Premiere“ fand ein Galaabend statt. Die Firma Kusch & Co, Familie Fellner stellte die Räume des ehemaligen Waisenhauses zur Verfügung. Unternehmer aus Laab unterstützten mit ihrem Know How die gelungene Vorstellung. Köstlichkeiten, gekocht von Florian Heger, verwöhnten den Gaumen der Gäste, die von Ö3 Moderatorin Olivia Peter durch das Programm geführt wurden. Bürgermeister Dr. Peter Klar und Vertreter der Gemeinde freuten sich über die Initiative von Franziska Pfleger-Maus. Der Reinerlös kommt dem Sozialfonds Laab im Walde zu Gute.







Hl. Martin und sein Gefolge



Kindergartenkinder beim Umzug







# Laternenfest



Hl. Martin im Kindergarten

Besucher des Laternenfestes am Hauptplatz



Wie jedes Jahr wurde am **11. November** das Martinsfest mit einem Laternenumzug der Laaber Kindergartenkinder gefeiert. Erstmalig wurde in Zusammenarbeit mit der Gemeinde der Umzug am Hauptplatz begangen. Mit Einbruch der Dämmerung wurden die selbstgebastelten Laternen erleuchtet. Es wurde gesungen und die Geschichte des Hl. Martin nachgespielt. Im Anschluss erfolgte der allgemeine Martinsumzug. Mit viel Gesang und einem von den Eltern organisierten Buffet wurde das Fest zu einem unvergesslichen Erlebnis.



# Faschingstfest

23. Jänner 2015



# Fasch



Faschingsbuffet



Faschingsfest Pfarrsaal





# chingsfest

Krapfen, bunte Masken und lustige Kostüme sorgten für viel Spaß und gute Laune beim Kinderfasching im Pfarrsaal.







# Kinderbasteln



für AGIL







Am **21. November** wurde im Gemein-  
deamt Laab im Walde für den guten Zweck gebastelt. Der Auss-  
chuss Kindergarten und Schule unter GfGR Mag. Sabine Pscheidl  
bastelte mit den Kindern zur Unterstützung von AGIL zahlreiche  
tolle Weihnachtsdekorationen. Ein voller Erfolg!

Danke an alle Helfer, Eltern und Gemeinderäte, die bei dieser  
Bastelaktion mitgeholfen haben!





Rückblicke

# Weihnachtszeit

Turmbläser 24. Dezember 2015



## Turmbläser 24. Dezember 2015

Am 24. Dezember spielten traditionell nach der  
Mitternachtsmette die Turmbläser am Hauptplatz  
beim Punschstand der Freiwilligen  
Feuerwehr auf.

Ein Dank an den Musikverein!





## Weihnachtsfeier Musikverein

Der Musikverein Laab im Walde beging mit dem Bläserensemble am 02. Dezember 2015 seine alljährliche Weihnachtsfeier. Bürgermeister Dr. Peter Klar lobte das Engagement des Laaber Musikvereins.



Am 18. Dezember 2015 fand die alljährliche Weihnachtsfeier der Freiwilligen Feuerwehr im Laaberhof statt.

Die Mitglieder der Jugend-Feuerwehr erhielten ihre Abzeichen.

## Weihnachtsfeier Feuerwehr



## Adventmarkt

Der traditionelle Adventmarkt der ÖVP Frauen fand am 28. und 29. Dezember 2015 statt. Neben allerlei Selbstgemachtem wurden die Besucher auch mit Kaffee und Kuchen verwöhnt. Viele Leute brachten die verschiedensten Kuchen und Torten für den karitativen Zweck. Danke an die ÖVP Frauen für die tolle Organisation!



## Feuerwehr Punschhütte

Neue Punschhütte der Feuerwehr Laab im Walde. In Eigenregie wurde unter der Aufsicht von Stv. Feuerwehrkommandant eine neue Punschhütte gebaut.

## Punschhüttenbau



Mario Brychta bei der Montage

Viele Personen waren am Bau der neuen Punschhütte beteiligt. Danke an die Kameradinnen und Kameraden für die zahlreichen ehrenamtlich geleisteten Stunden. Besonders möchten wir uns bei Albert Niese, Lorenz Niese, Andreas Jedlicka, Thomas Stagl, Natascha Limpel, Matthias Aschauer, Markus Wagner und Mario Brychta für ihre Zeit und Projektumsetzung bedanken.

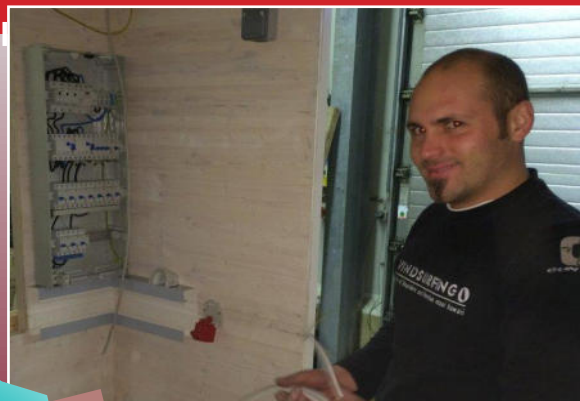

Matthias Aschauer beim Anschließen.w



Andreas Jedlicka bei den letzten Feinarbeiten.



Das meiste lief nach Plan ... nicht alles ;-)





## Treffpunkt in der Weihnachtszeit

Der Punschstand der Freiwilligen Feuerwehr Laab im Walde ist im Advent schon zu einem etablierten Treffpunkt der Bevölkerung geworden. Bei selbstgemachtem Punsch kann man so die Atmosphäre genießen und ins Gespräch kommen. Gleichzeitig unterstützt man mit dem heißen Getränk die Freiwillige Feuerwehr Laab im Walde beim Ankauf von Feuerwehrausrüstung. Diese kommt allen Personen im Ortsgebiet Laab im Walde zu Gute. **Wir möchten uns besonders bei den Besucherinnen und Besuchern bedanken, welche die Feuerwehr im letzten Jahr unterstützt haben.**



*Punschstand der  
Freiwilligen Feuerwehr  
Laab im Walde*



*danke!*

*Ein ganz großes Dankeschön ergeht an die Firma Kunz Fam. Tromayer für das gesponserte Eisen, welches für das Grundgerüst unserer neuen Punschhütte verarbeitet wurde!*

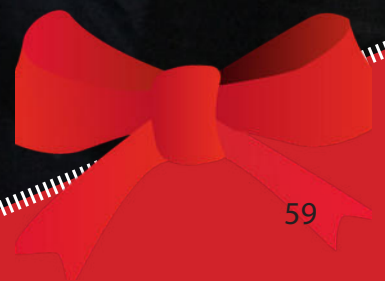



# Traditionen

## Kirche und Chor



### Traditionen pflegen



Chorleiterin Martina Saini mit den Hirten

danke!

An die Hirten für die zahlreichen Proben und euren Einsatz!  
Besonders an den Chorus Colomani für sein kulturelles Engagement in der Weihnachtszeit. Im Dezember 2015 war der Chor zum 13. mal im Wiener Rathaus zum Internationalen Adventsingen eingeladen.



### Laaber Advent

**A**uch heuer fand der traditionelle Laaber Advent statt. Am 13. Dezember gestaltete der Chor, Chorus Colomani unter der Leitung von Martina Saini, gemeinsam mit dem Hirtenensemble ein Weihnachtsprogramm. Verantwortlich für die Organisation war Andrea Fischer, die Einstudierung des Textes von Ernst Wolfgruber erfolgte unter Anna-Lore Konvickas Anweisungen.

Begleitet wurde die Aufführung mit musikalischen Einlagen des Bläserensembles des Laaber Musikvereins und der Stubenmusi.

Abgerundet wurde der Abend mit Lesungen und einem Terzett. Es gab traditioneller Weise zwei Vorstellungen, die gut besucht waren und bei Groß und Klein Eindruck hinterließen.



Laab im Walde

Chorus Colomani



Die Stubenmusi : Ziehharmonika Alfred Aschauer

Hackbrett Anita Jedlicka

Bass Willi Peer

**Chorprobe**  
**donnerstags um 19.00 Uhr**  
Einstieg jeder Zeit möglich  
in der Pfarre/ Proberaum

Weitere Informationen finden sie auch unter:  
[www.chorus-colomani.at](http://www.chorus-colomani.at)



Fotos: Manu Nitsch

# Konzert des Chorus Colomani

Pfarrkirche Laab im Walde · Beginn 19.30 Uhr

## LANGE NACHT DER KIRCHEN 10.06.16

[WWW.LANGENACHTDERKIRCHEN.AT](http://WWW.LANGENACHTDERKIRCHEN.AT)

Giovanni Battista Pergolesi · Stabat Mater

Joseph Haydn · Missa brevis Sancti Joannis de Deo



# Kirche und Chor







# Allerheiligen

1. November 2015

**T**raditionell fand am 1. November die vom Musikverein begleitete Friedhofsprozession statt. Die Freiwillige Feuerwehr sperrte die Straßen ab. Unter dem Segen von Herrn Pfarrer Dr. Gansterer legten Bürgermeister Dr. Peter Klar und seine Gemeinderäte die Kränze am Hauptplatz beim Kriegerdenkmal, sowie im Kloster nieder.



Gesteck am alten Friedhof

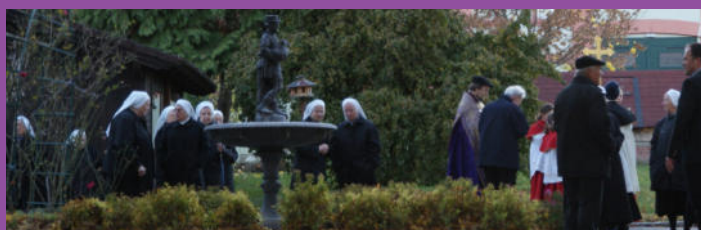

Kranzniederlegung  
Kloster Barmherzige  
Schwestern



Der Musikverein begleitet



Richard Högn



Pfarrer Dr. Gansterer und seine Ministranten







Alexandra Högn



# ausflug

Musikvereins-  
ausflug 2015

Am 21. November 2015 fand der traditionelle Ausflug des Musikvereins Laab im Walde statt. Organisiert wurde er von Obfrau Ulrike Woltran und Kapellmeister Georg Schörgendorfer.



Fotos: Franz Pyringer



Neben dem Schloss Artstetten wurde auch eine Glasbläserei und das Karikaturmuseum Krems besucht. Anschließend gab es einen schönen Ausklang bei einem Kremser Heurigen.



Schloss Artstetten









## Traditioneller Wandertag

Am 26. Oktober 2015 fand der traditionelle Wandertag der Gemeinde Laab im Walde statt.

Die Route führte heuer, unter der Leitung von Vzbgm.

Alexander Aschauer, vom Hauptplatz zum Laaber Kloster-Annahof über den Sperrberg, die Deputatwiese, dem Reitstall Mervius zurück zum Laaber Zentrum.



Sabine Pscheidl mit  
ihrer Tochter



Musikverein zum Auftakt



Foto: Franz Pyringer



# danke!

... an die MitarbeiterInnen der  
Gemeinde für die Versorgung der  
fleißigen Wanderer mit Broten  
und Glühwein!



Stärkung am Hauptplatz



CNC – Dreh- und  
Fräsbearbeitung

Wir drehen das Ding  
und fräsen es auch



Maschinenbau  
Inh. Werner Rotter

Hauptstrasse 95 2384 Breitenfurt  
Tel.: 02239/34670 Fax: 02239/346704  
[www.rmt-maschinenbau.at](http://www.rmt-maschinenbau.at)

  
**AlbertNiese**

Garten - Land - & Forstarbeit

Albert Niese  
Garten- Land- & Forstarbeit

Karl Schindler Gasse 15  
2381 Laab im Walde

Mobil +43 664 103 35 13  
[albertniese@gmx.at](mailto:albertniese@gmx.at)



## Ihre Betriebe in Ihrer Nähe

Laab und Umgebung



Kaiser Josef Straße 7  
3002 PURKERSDORF  
TEL 02231 63310

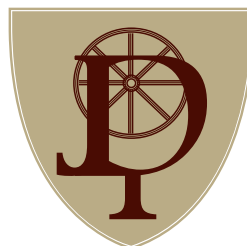

Hauptstraße 81  
3021 PRESSBAUM  
TEL 02233 57521



Hauptstraße 111b  
2384 BREITENFURT  
TEL 02239 60023

Sie möchten mit Ihrem

Inserat dabei sein?

Kontakt:

[natascha.limpel@laab-walde.gv.at](mailto:natascha.limpel@laab-walde.gv.at)

SPENGLEREI - DACHARBEITEN

Tel.: 02239/2376

*wir schätzen von oben!*

**erben**

Andreas Erben GmbH  
Franz-Lehar-Gasse 18  
A-2384 Breitenfurt

[www.blechkunst.com](http://www.blechkunst.com) • [office@blechkunst.com](mailto:office@blechkunst.com)





Eine  
helfende  
Hand im  
Alltag.



## Heimhilfe

Unsere qualifizierten Heimhelfer/innen unterstützen Sie regelmäßig bei alltäglichen Herausforderungen:

- Aktivitäten des täglichen Lebens, z.B. Körperpflege, Einkauf, Essen
- Unterstützung bei der Haushaltsführung
- Begleitung zum Arzt, Frisör, usw.
- Gesellschaft leisten und Freizeitgestaltung

**Heimhilfe:** Die optimale Entlastung für pflegende Angehörige.

**TIPP:** Heimhilfe ist auch als Betreuung für einige Stunden möglich!

**Rufen Sie uns an!**

Hilfswerk Wienerwald, Tel. 02239/42 30

[www.hilfswerk.at](http://www.hilfswerk.at)

muck

immobilien



Guter Grund.

[www.muck-immobilien.at](http://www.muck-immobilien.at)

02239-3130

HÄUSER, WOHNUNGEN & GRUNDSTÜCKE IM WIENERWALD

GERICHTLICH BEEIDETE SACHVERSTÄNDIGE

2384 Breitenfurt, Hauptstraße 80

# Aktion -10% Rabatt

-10% Rabatt auf ein reguläres Fotoshooting | Preise auf [www.manu-nitsch.com](http://www.manu-nitsch.com) | Aktion gültig bis 30. April 2016

FOTOSTUDIO LAAB IM WALDE  
ARTPHOTOGRAPHY  
MANU NITSCH

0676 | 951 74 41  
[manu.nitsch@chello.at](mailto:manu.nitsch@chello.at)  
[www.manu-nitsch.com](http://www.manu-nitsch.com)

<https://www.facebook.com/artphotographymanunitsch>



# HaarZauber

°Sabrina

Gutschein  
als Dankeschön für Ihre Treue!



€ 7,00 Rabatt bei Damenservice

€ 3,50 Rabatt bei HerrensERVICE  
(beinhaltet waschen, schneiden, föhnen)

Freue mich auf Ihr Kommen *Sabrina*

Terminvereinbarung bitte  
unter 0680 3093388

gültig bis 31. Mai 2016 nicht in Bar ablösbar

## GRÜNER SMOOTHIE

Man nehme  
1 Stk. Apfel  
1 Stk. Banane  
Spinat nach Belieben  
1/2 Zitronensaft  
100ml Wasser

Spinat waschen  
Banane schälen  
Apfel klein schneiden

Alle Zutaten in den Stand-  
mixer  
geben, nach Bedarf etwas  
Wasser zugeben und alles  
gut mixen.  
Im Glas servieren!

FRENCH NAILS  
NAIL ART  
LAC SENSATION  
KLASSISCHE MANIKÜRE



ANDREA ZADROBILEK  
PROMENADEWEG 8  
2384 BREITENFURT  
+43 676 5396010

andrea.zadrobilek@gmail.com

## NAGELDESIGN ZADROBILEK



*Gemeinsam frühstücken!*



*Frühstücksbuffet à € 3,90*



Unser Nahversorger, Hauptstraße 21, 2381 Laab im Walde, T: 02239/34 525, [www.unsernahversorger.at](http://www.unsernahversorger.at)

**cabri**  
MASSAGE

Brigitte Casula  
Hauptstraße 29/2/5  
2381 Laab im Walde  
Tel.: 0676/784 36 20  
e-mail: [brigitte.casula@gmx.at](mailto:brigitte.casula@gmx.at)

**Staatlich geprüfte Heilmasseurin**

**Klassische Massage  
Fußreflexzonenmassage  
Schröpfungsmassage  
Thai Tempel Massage**



**GUTSCHEIN**  
**im Wert von 10 EURO!**

Inhaberin  
**TATJANA LUKIC**  
*Laaber Hof*

Zimmerauskunft  
[pension@laaberhof.at](mailto:pension@laaberhof.at)  
0676/ 493 92 05  
Hauptstraße 8  
2381 Laab im Walde

[lukic@laaberhof.at](mailto:lukic@laaberhof.at)  
0676/ 725 66 46  
Tel./Fax: 02239 / 52 66

Mo, Di Ruhetag



Helmut Unger  
Lainzer Tiergarten 1130 Wien  
Tel.: 0676 6 705 477  
0676 4 939 205  
Kein Ruhetag



**LIFE**

*Ihr Sportstudio*

**B'FIT IN B'FURT**

**Täglich von 6-22 Uhr geöffnet!**

Hauptstraße 80  
2384 Breitenfurt

**02239 / 280 10**

**[www.life-bfurt.at](http://www.life-bfurt.at)**



# A. Jedlicka

## VERSICHERUNGSMAKLER

IHR PARTNER FÜR

PRIVATE & GEWERBLICHE VERSICHERUNGEN

SCHADENSABWICKLUNG · LEASING & FINANZIERUNG · BAUSPAREN

Hauptstr. 9, 2381 Laab im Walde · Tel. 02239/3542 · office@ajedlicka.at · www.ajedlicka.at

IHR VERSICHERUNGSMAKLER  
DIE BESTE VERSICHERUNG



## Beruf Weiterbildung Förderungen

Einladung zum Infostand  
Kostenlose Informationsmöglichkeit

**Dienstag**  
**19. April 2016**  
**16:00 - 18:30 Uhr**

Gemeindeamt Breitenfurt,  
Besprechungsraum im Erdgeschoß  
Hirschentanzstr. 3, 2384 Breitenfurt

- Welche Aus- und Weiterbildung wäre sinnvoll für mich?
- Welcher Beruf passt zu mir? Wo kann ich einen Abschluß nachholen?
- Wie den Wiedereinstieg planen?
- Welche Bildungsförderungen gibt es?

Wenn Ihnen solche Fragen durch den Kopf gehen, nutzen Sie die Gelegenheit sich unverbindlich vor Ort und ohne Terminvereinbarung bei Fr. Rosemarie Peer, Dipl. Bildungs- und Berufsberaterin zu informieren.

Der Infostand ist eine Bildungsinitiative der Marktgemeinde Breitenfurt mit dem BHW Breitenfurt und der Bildungsberatung Niederösterreich und richtet sich an Erwachsene und junge Erwachsene. [www.bildungsberatung-noe.at](http://www.bildungsberatung-noe.at)

**Kostenlose Informationsmöglichkeit!**



Sylvia Vogt, BEd  
Bildungsgemeinderätin  
Breitenfurt

OSRn Silvia Riebl  
Bildungsbeauftragte  
Breitenfurt

Reitstall  
**Mervius**



A Home for happy Horses  
2381 Laab/Walde, Jubiläumstraße 1a



### Bärlauch-Pesto

Zutaten für etwa 5 Gläser à 450 ml

- 45 dag Bärlauchblätter
- 20 dag Kürbiskerne
- 20 dag Mandeln
- 40 dag Parmesan od. grana padana
- 5 El grobes Meersalz
- 0,5 l Bioolivenöl

plus Öl für die Gläser

Bärlauch waschen, trockenschleudern und die Stiele entfernen.

Käse in grobe Würfel schneiden.

Nach und nach die Zutaten mit dem Öl in der Küchenmaschine

(mit Messereinsatz) fein pürieren.

In saubere, trockene Gläser füllen und mit Öl begießen, sodaß das Pesto luftdicht abgeschlossen ist.

So hält es kühl gelagert mehrere Wochen.

L.P.





MO 9.30 Uhr:  
gesunde Wirbelsäule

DI 19 Uhr:  
let ME GO fit

DI 20 Uhr:  
Pilates

*Im LAABER Gemeindesaal*

*Eva Mego 0676/72 92 588*

let **ME GO** fit  
www.letmegofit.at



## Unsere Leistungen

- Hoch- und Tiefbau
- Erdbewegungen
- Schwimmbäder/Biotope/ Naturpools
- Gartengestaltung
- Pflasterungen
- Natursteinarbeiten
- Baustoffe
- Transporte/Kranarbeiten
- Kanalservice
- Container- & Muldenservice
- Wasser-/Gas-/ Stromanschluss
- Winterdienst
- Abbrucharbeiten/Rodungen

## Ihr Bauunternehmen in der Region

Den eigenen Lebensraum zu gestalten ist ein individuelles Unterfangen, das gut durchdacht sein will. Bei uns bekommen Sie alles aus einer Hand und können sich in allen Belangen Ihres Bauvorhabens auf einen einzigen Ansprechpartner verlassen. Unser Familienbetrieb steht seit mehr als 20 Jahren für fachkundige Beratung, Leidenschaft am Handwerk und hochqualitative

Umsetzung Ihres Wunschobjektes. Die Bauleitung wird direkt durch die Geschäftsführung übernommen. Diese kontrolliert kontinuierlich und persönlich den Baufortschritt und stimmt sich laufend mit den Kunden ab. Auf unserer Homepage informieren wir Sie über aktuelle Projekte und unsere Leistungen. Gerne beraten wir Sie persönlich, wir freuen uns auf Ihre Anfrage!



Bau & Erdbewegung BRAUNIAS e. U. | Engelkreuzstr. 2 | 3012 Wolfgraben  
Tel. 02233 555 30 | [www.erdbewegung-braunias.at](http://www.erdbewegung-braunias.at) | [bau@erdbewegung-braunias.at](mailto:bau@erdbewegung-braunias.at)



## AND

**Sauerstoffbehandlung**  
Pigmentaufhellend,  
entgiftend und klärend

ab € 55,-



Ulmenweg 7 | A-2384 Breitenfurt | +43 664 / 150 43 37 | office@permanent-kosmetik.at | www.permanent-kosmetik.at

## TERMINE & Treffpunkte

### April

**16. April 2016**  
Theaterfahrt nach Mödling

**29. April 2016**  
Tag der Musikschiule Gemeindesaal

**30. April 2016**  
Kulturraum Laab „Kabarett“ Gemeindesaal

### Mai

**01. Mai 2016**  
Maibaumaufstellen, Blumenmarkt Hauptplatz

**26. Mai 2016**  
Fronleichnams Prozession Kirche

**29. Mai 2016**  
Maibaumumschneiden Hauptplatz

*...nähere Informationen  
folgen!*

### Juni

**04. Juni 2016**  
Beach Volley Ball Turnier Sportplatz

**09. Juni 2016**  
Seniorenausflug Hauptplatz

**10. Juni 2016**  
Chor Konzert Kirche





# MÜLL mit MEHRWERT

zu schade zum Wegschmeißen!

**M**anche Dinge verlieren nach Ablauf ihrer Bestimmung ihre Funktion, nicht aber an Wert, wenn man sich etwas Zeit nimmt, sie neu zu betrachten. Mit etwas Phantasie und Kreativität kann man ihnen wieder neues Leben einhauchen, sozusagen dem ursprünglichen „Zweck“ entfremden. Diesmal starten wir für die kommende Gartensaison mit einer blauen Flaschendeko und weiteren Ideen, die Sie vielleicht inspirieren, ihre ausgedienten Objekte in neue zu verwandeln. Dazu wünsche ich viel Spaß und gutes Gelingen! ... vertrauen Sie Ihrer Kreativität!

blaue Glasflaschen



Der Prosecco ist getrunken und die blaue Glasflasche gerade richtig, um für das nächste Fest wieder aufgepeppt zu werden. Etikett ablösen und auf die trockene Flasche mit weißem, wasserfesten Lackmarker Glückwünsche oder Motive nach Geschmack aufmalen. Für die **Gartenflaschen**: um das Blau der Flasche mehr zum Leuchten zu bringen, füllen Sie etwas weiße Acrylfarbe ein, Flasche gut drehen, damit sich die Farbe verteilt, Überschuss ausleeren und mind. einen Tag vor dem Weitermalen trocknen lassen. Flasche

DEKO-FLASCHEN für Feste & Garten



Überraschung für Geburtstagskinder und Gartenfeste

waagrecht in der Hand halten und mit einem Pinsel Farbe in Streifen darüber rinne lassen. Einige male wiederholen, dazwischen etwas antrocknen lassen, bzw. aufstellen, damit die noch feuchte Farbe senkrecht abfließen kann. Fertige Flaschen auf Holzstäben in den Garten stecken.



Deckel von Thermos



und Gasherd

kleine Plastikflasche



Bevor eine defekte Therme oder ein ausgedienter Gasherd entsorgt wird, kann man den Deckel abschrauben und als Pinwand neu verwenden. Für den Stiftehalter von einer kleinen Plastikflasche den oberen Teil mit einem scharfen Messer abschneiden und den unteren Teil mit einem Farbspray besprühen. Gut trocknen lassen und nach Geschmack mit Dekoglassteinen bekleben. Auf der Rückseite oben mit Metallspieß ein kl. Loch bohren und den Haken eines Saugnapfhaltes durchstecken. Mit wasserlöslichen Filzstiften läßt sich die Pinwand immer wieder neu gestalten.

Altes wird zum Hingucker

PINWAND



Eckige Glasflaschen und Schraubgläser mithilfe eines Trichters mit buntem Dekosand füllen und die Bücher damit seitlich stützen.

BUCHSTÜTZEN

Auch mit dem Sand vom letzten Urlaub eine „starke“ Stütze



Eckige Flaschen und Schraubgläser



# WOLFGANG FIFI PISSECKER



30. April 2016

WOLFGANG FIFI PISSECKER

Fifi 50 Fifty

DAS GEBURTSTAGSFESTPROGRAMM

Welche Investitionen zahlen sich mit 50 wirklich noch aus?

Warum sagen alle, dass 50 das neue 30 ist und sich an manchen Tagen aber eher wie das neue 70 anfühlt?

Stimmt es, dass 95% der Frauen Fantasien mit 2 Männern haben? Nämlich dass der eine kocht und der andere putzt? Und welcher Typ davon ist Fifi Pissecker mehr?

Ist "Botoxen" das neue "Seidentuch Malen"?

Und warum hat sich das Benefizevent „All you can eat Buffet for Africa!“ doch nicht durchgesetzt?

Bei Sachertorte, Pikkolo und Glückwünschen sollte einiges davon geklärt werden!



STIEBEL ELTRON  
Technik zum Wohlfühlen

Alidex  
Frida-Wissen since 1973

AKG  
HARMAN

ärzte|service

Schulgasse 2  
2381 Laab im Walde

Einlass 18.45 Uhr  
Beginn 19.30 Uhr

Karten

Vorverkauf € 18,00

Abendkassa € 22,00

Tel.: 02239 2206 100 oder Mail: [event@laab-walde.gv.at](mailto:event@laab-walde.gv.at)